



BALAI VETERINER BANJARBARU
DIREKTORAT JENDERAL PETERNAKAN DAN KESEHATAN HEWAN
KEMENTERIAN PERTANIAN



LAPORAN **TAHUNAN** **2016**

KATA PENGANTAR

Puji syukur kami panjatkan kehadiran Tuhan Yang Maha Esa yang telah melimpahkan Rahmat dan perkenan-Nya sehingga penyusunan Laporan Tahunan Tahun 2016 Balai Veteriner Banjarbaru dapat diselesaikan dengan baik.

Laporan tahunan disusun berdasarkan tugas–tugas pokok dan fungsi yang diemban dan menggambarkan tentang capaian kinerja Balai Veteriner Banjarbaru selama tahun 2016. Laporan ini memuat data dan informasi berupa hasil kegiatan yang telah dilaksanakan selama tahun 2016 yang meliputi kegiatan teknis dan administrasi. Kami berharap laporan ini dapat berfungsi sebagai bahan evaluasi dalam peningkatan dan pengembangan kesehatan hewan dimasa yang akan datang.

Kami menyadari penyajian dan penyusunan Laporan Tahunan ini belum sempurna, oleh karena itu kami mengharapkan sumbangan pemikiran / saran dan kritik yang bersifat membangun untuk penyempurnaan Laporan Tahunan Balai Veteriner Banjarbaru. Selain itu juga diharapkan agar laporan ini bermanfaat dalam rangka peningkatan dan pengembangan kesehatan hewan dan kesehatan masyarakat veteriner khususnya diwilayah pelayanan kerja Balai Veteriner Banjarbaru.

Akhirnya kepada semua pihak yang telah membantu penyelesaian pembuatan dan terbitnya Laporan Tahunan ini, kami mengucapkan terima kasih.

Banjarbaru, Maret 2017

Kepala Balai,

Drh. Azfirman, MP

NIP. 19651004 199403 1 001

DAFTAR ISI

	halaman
<i>Kata Pengantar</i>	i
<i>Daftar Isi</i>	ii
<i>Daftar Tabel</i>	iii
<i>Daftar Gambar</i>	iv
Bab. I Pendahuluan	1
Bab. II Struktur Organisasi	3
A. Struktur Organisasi	3
B. Fungsi dan Tugas Pokok	5
C. Visi dan Misi	6
Bab. III Ketata Usahaan	8
A. Kelompok Kerja Umum	8
1. Urusan Surat Menyurat.....	8
2. Penerimaan Tamu	9
B. Kelompok Kerja Perlengkapan	42
C. Kelompok Kerja Kepegawaian	57
D. Kelompok Kerja Keuangan	72
1. Anggaran Pendapatan Belanja Negara (APBN)	72
2. Penerimaan Negara Bukan Pajak (PNBP)	74
Bab. IV Kegiatan Teknis	75
A. Penerimaan dan Distribusi Spesimen	75
B. Informasi Kesehatan Hewan	96
C. Kesehatan Masyarakat Veteriner	155
D. Perpustakaan	169
Bab. V Kesimpulan dan Saran	170
A. Kesimpulan	170
B. Saran	171
Bab. VI Penutup	172

DAFTAR TABEL

- Tabel 1. Jumlah Surat masuk dan Keluar Tahun 2016
- Tabel 2. Daftar kunjungan tamu tahun 2016
- Tabel 3. Pengadaan barang habis pakai untuk kegiatan operasional administrasi / keperluan hari-hari perkantoran
- Tabel 4. Pengadaan barang / aktiva tetap untuk kegiatan operasional rumah tangga Balai
- Tabel 5. Pengadaan peralatan investigasi dan diagnosa penyakit hewan TA. 2016
- Tabel 6. Pengadaan bahan kimia investigasi dan diagnosa penyakit hewan TA. 2016
- Tabel 7. Pengadaan Antigen dan obat-obatan penunjang penyidikan, diagnosa, Pemeriksaan Kesehatan Hewan TA. 2016
- Tabel 8. Pengadaan hewan percobaan TA. 2016
- Tabel 9. Pengadaan pakan hewan percobaan dan konsentrat TA. 2016
- Tabel 10. Jumlah Pegawai berdasarkan pendidikan tahun 2016
- Tabel 11. Daftar PNS Balai Veteriner Banjarbaru Tahun 2016
- Tabel 12. Daftar TKHL (Tenaga Kerja Harian Lepas) Balai Veteriner Banjarbaru
- Tabel 13. Kenaikan Pangkat dan Jabatan PNS Tahun 2016
- Tabel 14. Mutasi PNS tahun 2016
- Tabel 15. PNS yang memperoleh kenaikan gaji berkala
- Tabel 16. PNS yang mengambil cuti
- Tabel 17. Struktur kepangkatan PNS
- Tabel 18. Daftar Personel yang mengikuti perjalanan rapat koordinasi dan pertemuan nasional
- Tabel 19. Realisasi Anggaran DIPA Balai Veteriner Banjarbaru TA. 2016
- Tabel 20. Penerimaan Negara Bukan Pajak (PNBP)
- Tabel 21. Jumlah Spesimen yang diterima oleh Balai Veteriner Banjarbaru Berdasarkan Agenda Surat Masuk Spesimen
- Tabel 22. Sampel Aktif
- Tabel 23. Sampel Pasif
- Tabel 24. Sampel Aktif dan Pasif Servis tahun 2016
- Tabel 25. Akumulatif Sampel yang diterima oleh Balai Veteriner Banjarbaru tahun 2016
- Tabel 26. Sampel Yang Diterima Berdasarkan Propinsi dan Bulan
- Tabel 27. Jumlah Sampel Yang Di Uji di Balai Veteriner Banjarbaru Dari 4 Propinsi yang di kelompokkan Per komoditi ternak tahun 2016
- Tabel 28. Pengujian Rabies_elisa
- Tabel 29. Pengujian Penyakit Rabies
- Tabel 30. Pengujian Aflatoksin_elisa
- Tabel 31. Pengujian AI (Avian Influenza)_ HaHi
- Tabel 32. Pengujian AI (Avian Influenza)_PCR

- Tabel 33. Pengujian Penyakit Anthrax
- Tabel 34. Pengujian Brucella_abortus
- Tabel 35. Pengujian Brucella_melitensis
- Tabel. 36 Pengujian CSF_Elisa
- Tabel 37. Pengujian CSF_PCR
- Tabel 38. Pengujian BVD_PCR
- Tabel 39. Pengujian BVD_Elisa
- Tabel 40. Pengujian Cysticercosis
- Tabel 41. Pengujian Ektoparasit
- Tabel 42. Pengujian Fasciola
- Tabel 43. Pengujian Flu Babi_pcr
- Tabel 44. Pengujian BSE
- Tabel 45. Pengujian IBR_Elisa
- Tabel 46. Pengujian IBR_PCR
- Tabel 47. Pengujian Jembrana (JD)_PCR
- Tabel 48. Pengujian ND (*Newcastle Disease*)_HaHi
- Tabel 49. Pengujian Neospora_elisa
- Tabel 50. Pengujian Organoleptik
- Tabel 51. Pengujian Paratb_elisa
- Tabel 52. Pengujian Paratb_PCR
- Tabel 53. Pengujian PRRS_PCR
- Tabel 54. Pengujian PMK_Elisa
- Tabel 55. Pengujian PRRS_Elisa
- Tabel 56. Pengujian Pullorum_Aglutinas
- Tabel 57. Pengujian Enteritidis_Elisa
- Tabel 58. Pengujian SE_Elisa
- Tabel 59. Pengujian Aminoglikosida_Residu
- Tabel 60. Pengujian Boraks
- Tabel 61. Pengujian Coliform_Kesmavet
- Tabel 62. Pengujian Ecoli_Kesmavet
- Tabel 63. Pengujian Staphylococcus_Kesmavet
- Tabel 64. Pengujian Formalin Residu
- Tabel 65. Pengujian Penicilin_Residu
- Tabel 66. Pengujian Makrolida_Residu
- Tabel 67. Jumlah Koleksi Bahan Pustaka di Balai Veteriner Banjarbaru tahun 2016
- Tabel 68. Jumlah Pengunjung Perpustakaan Balai Veteriner Banjarbaru tahun 2016

DAFTAR GAMBAR

Gambar 1. Struktur Organisasi Balai Veteriner Banjarbaru

Gambar 2. Serapan Anggaran tahun 2016

BAB I

PENDAHULUAN

Balai Veteriner Banjarbaru merupakan salah satu Unit Pelaksana Teknis (UPT) Direktorat Jenderal Peternakan dan Kesehatan Hewan Kementerian Pertanian dengan wilayah pelayanan di Kalimantan yang meliputi 5 Propinsi yaitu Propinsi Kalimantan Barat, Kalimantan Timur, Kalimantan Tengah Kalimantan Selatan dan Kalimantan Utara, Kantor Balai Veteriner Banjarbaru berlokasi di Jl. Ambulung No. 24 Loktabat Selatan Banjarbaru Kalimantan Selatan Kode Pos 70712 Nomer Telpn (0511) 4772249 alamat Fax (0511) 4773249.

Balai Veteriner Banjarbaru merupakan Laboratorium Kesehatan Hewan tipe A, yang juga pembina teknis UPTD Laboratorium Kesehatan Hewan tipe B ditingkat provinsi dan UPTD Laboratorium Kesehatan Hewan Tipe C yang berkedudukan ditingkat Kabupaten / Kota.

Pembagian tipe ini didasarkan pada perbedaan kompetensi, tugas dan fungsi masing -masing laboratorium kesehatan hewan, termasuk perbedaan peralatan / fasilitas dan jumlah tenaga / personalia dan kemampuan Sumber Daya Manusia yang dimiliki. Terdapat 3 Laboratorium Kesehatan Hewan Tipe B yang ada di wilayah kerja Kalimantan, yaitu :

1. UPTD Laboratorium Kesehatan Hewan dan Kesehatan Masyarakat Veteriner Propinsi Kalimantan Barat di Pontianak
2. UPTD Laboratorium Kesehatan Hewan dan Kesehatan Masyarakat Veteriner Propinsi Kalimantan Timur di Samarinda
3. UPTD Laboratorium Kesehatan Hewan dan Klinik Hewan di Propinsi Kalimantan Tengah di Palangkaraya,

sedangkan untuk UPTD Laboratorium Kesehatan Hewan tipe C tersebar di 12 Kabupaten dan Kota.

Laboratorium Balai Veteriner Banjarbaru telah memperoleh sertifikat dari Komite Akreditasi Nasional (KAN) berdasarkan BSN 17025 dengan Nomor Akreditasi LP-187-IDN sejak bulan Desember 2003 dan telah menyesuaikan pada Sistem Manajemen Mutu Laboratorium berdasarkan ISO/ IEC 17025-2005 pada bulan Maret 2007. Akreditasi mencakup 23 bidang pengujian.

Wilayah layanan Kalimantan yang sangat luas yaitu mencakup 5 (lima) propinsi serta keterbatasan sumber daya manusia memberikan tantangan tersendiri bagi Balai Veteriner Banjarbaru untuk tetap menjalankan tugas pokok dan fungsinya.

Dalam era otonomi saat ini berbagai variasi keinginan dan sasaran pembangunan di berbagai tingkat kabupaten/kota menjadi dinamika bidang pertanian yang sangat beragam terutama peternakan. Keunggulan sumber daya alam berupa hamparan lahan yang luas yang masih banyak menjanjikan potensi peternakan begitu besar.

Pengawasan terhadap status kesehatan hewan dan jaminan kesehatan masyarakat veteriner merupakan tugas utama Balai Veteriner Banjarbaru. Dengan tersedianya berbagai faktor pendukung yang ada maka Balai Veteriner Banjarbaru sebagai UPT Direktorat Jenderal Peternakan dan Kesehatan Hewan berperan dalam memberikan pelayanan penyidikan penyakit, surveilans dalam rangka pemetaan penyakit maupun kewaspadaan dini. Pelayanan pengujian, pelayanan diagnosa penyakit hewan dan pemberian saran dalam pengendalian penyakit hewan. Selain itu, Balai Veteriner Banjarbaru juga berperan dalam memberikan jaminan kesehatan masyarakat veteriner melalui pengujian pada bahan pangan asal hewan.

Kegiatan pelayanan penyidikan, surveilans, diagnosa dan pengujian penyakit hewan diprioritaskan pada berbagai macam penyakit strategis nasional dan regional yaitu rabies, *avian influenza* (AI), brucellosis, anthraks, *classical swine fever* (CSF), penyakit jembrana *newcastle disease* (ND) dan *surra* (*trypanosomiasis*). Kegiatan surveilans juga dilakukan dalam rangka kewaspadaan dini terhadap beberapa penyakit eksotik seperti penyakit mulut dan kuku (PMK) dan sapi gila (*BSE*).

Dalam rangka mendukung program swasembada sapi potong dan kerbau (PSDSK), Balai Veteriner Banjarbaru juga melakukan surveilans, pengujian dan pemetaan secara rutin setiap tahun terhadap penyakit yang disebabkan oleh parasit gastrointestinal yang merugikan secara ekonomi seperti *fasciolosis* (cacing hati), *paramphistomiasis* (cacing pipih) dan *nematodiasis* (cacing gilik). Penyakit-penyakit tersebut endemis namun memiliki dampak ekonomis yang besar karena mempengaruhi tingkat pertumbuhan bobot badan dan produktivitas ternak. Surveilans dan pengujian juga dilakukan terhadap penyakit-penyakit viral yang mempengaruhi reproduksi seperti *infectious bovine rhinotracheitis* (IBR) dan *bovine viral diarrhea* (BVD) serta penyakit zoonosis lainnya, *toxoplasmosis* dan *Salmonellosis* oleh *salmonella enteritidis* juga dilakukan.

Balai Veteriner Banjarbaru didukung berbagai fasilitas laboratorium diantaranya : Laboratorium Virologi, Laboratorium Bakteriologi, Laboratorium Patologi, Laboratorium Kesmavet, Laboratorium Parasitologi, Laboratorium BSL dan Laboratorium Epidemiologi. Laporan tahunan ini disusun sebagai evaluasi kegiatan periode Januari sampai dengan Desember selama Tahun Anggaran 2016.

BAB II

STRUKTUR ORGANISASI

A. Struktur Organisasi

Susunan Organisasi Balai Veteriner Banjarbaru mengacu kepada Keputusan Menteri Pertanian Nomor 61/Permentan/OT.140/5/2014 tanggal 24 Mei 2014, Organisasi dan Tata Kerja Balai Penyidikan dan Pengujian Veteriner

Susunan organisasi Balai Veteriner Banjarbaru terdiri dari :

1. Kepala Balai
2. Subbagian Tata Usaha;
3. Seksi Pelayanan Teknis;
4. Seksi Informasi Veteriner;
5. Kelompok Jabatan Fungsional.

Uraian tugas sesuai dengan struktur organisasi Balai Veteriner Banjarbaru secara umum dapat diuraikan sebagai berikut :

- 1) Sub Bagian Tata Usaha mempunyai tugas melakukan penyiapan penyusunan program, rencana kerja, dan anggaran, pelaksanaan kerja sama, penyiapan evaluasi dan pelaporan, serta pelaksanaan urusan kepegawaian, keuangan, surat menyurat, kearsipan, perlengkapan dan rumah tangga balai.
- 2) Seksi Pelayanan Teknis mempunyai tugas melakukan pelayanan teknis pengamatan dan pengidentifikasian diagnosa, penyidikan, pengujian veteriner dan pengamanan hewan dan produk asal hewan.
- 3) Seksi Informasi Veteriner mempunyai tugas melakukan pengumpulan, pengolahan dan analisis data pengamatan dan pengidentifikasian diagnosa, pengujian veteriner dan produk hewan, serta pengembangan sistem dan diseminasi informasi veteriner, selain itu seksi informasi veteriner juga mempunyai tugas melakukan penyiapan bahan sertifikasi hasil pengujian, publikasi peta regional penyakit hewan, dokumentasi data penyakit dan penyebaran informasi kesehatan hewan.
- 4) Kelompok Jabatan Fungsional terdiri dari Jabatan Fungsional Medik Veteriner, Paramedik Veteriner dan sejumlah jabatan fungsional lainnya yang terbagi dalam berbagai kelompok jabatan fungsional berdasarkan bidang masing-masing sesuai dengan peraturan perundang-undang yang berlaku.

Kelompok Jabatan Fungsional Medik Veteriner dan Paramedik Veteriner mempunyai Tugas :

- a. Melakukan penyidikan penyakit hewan
- b. Melakukan penyidikan melalui pemeriksaan dan pengujian produk hewan
- c. Melakukan surveilans penyakit hewan dan produk hewan
- d. Melakukan pemeriksaan kesehatan hewan, semen, embrio dan pelaksanaan diagnosa penyakit hewan
- e. Melakukan pembuatan peta penyakit hewan regional
- f. Melakukan pelayanan laboratorium rujukan dan acuan diagnosa penyakit hewan menular
- g. Melakukan pengujian dan pemberian laporan da / atau sertifikasi hasil uji
- h. Melakukan pengujian forensik veteriner
- i. Melakukan peningkatan kesadaran masyarakat (*public awareness*)
- j. Melakukan kajian terbatas teknis veteriner
- k. Melakukan pengujian toksikologi veteriner dan keamanan pakan
- l. Melakukan pemberian bimbingan teknis laboratorium veteriner, pusat kesehatan hewan dan kesejahteraan hewan
- m. Melakukan pemberian rekomendasi hasil pemeriksaan dan pengujian veteriner serta bimbingan teknis penanggulangan penyakit hewan
- n. Melakukan analisis risiko penyakit hewan dan keamanan produk hewan regional
- o. Melakukan pemantauan dan evaluasi pelaksanaan pelayanan kesehatan hewan dan kesejahteraan masyarakat veteriner
- p. Melakukan pengkajian batas maksimum residu obat hewan dan cemaran mikroba
- q. Melakukan kegiatan fungsional lainnya sesuai dengan peraturan perundang-undangan yang berlaku

Sedangkan kelompok Jabatan Fungsional lainnya mempunyai tugas melakukan kegiatan sesuai dengan jabatan fungsional masing-masing berdasarkan peraturan perundang-undangan yang berlaku.

Bagan struktur organisasi Balai Veteriner Banjarbaru dapat dilihat pada gambar di bawah ini :

Gambar 1. Bagan Struktur Organisasi Balai Veteriner Banjarbaru

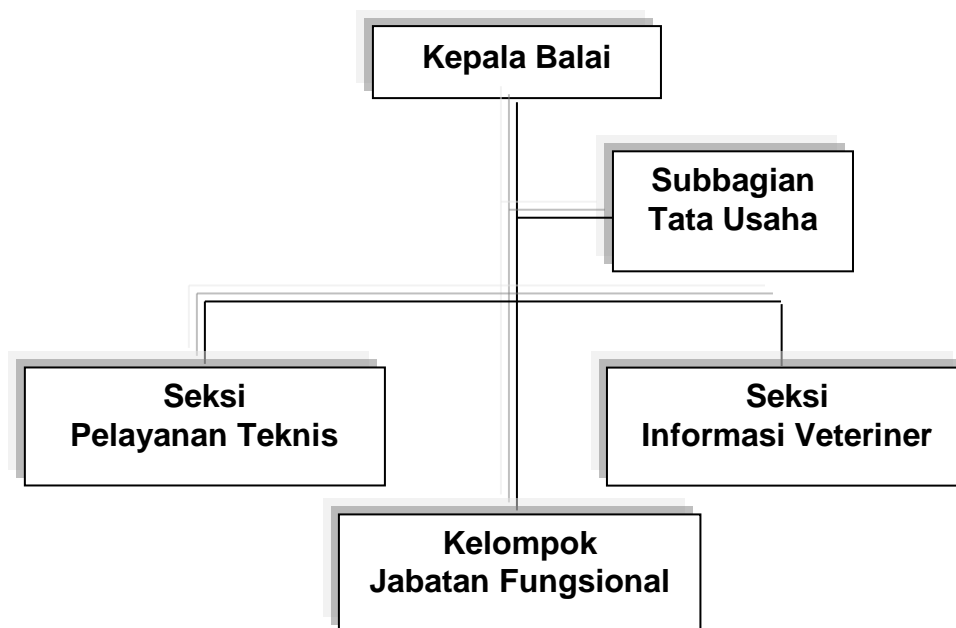

Sumber :

SK Menteri Pertanian Nomor : 457/Kpts/OT.210/8/2001 Tanggal 20 Agustus 2001

B. Fungsi Dan Tugas Pokok

Balai Veteriner Banjarbaru mempunyai tugas pokok : *“Melaksanakan penyidikan penyakit hewan, pengujian kesehatan hewan, dan pengamanan hewan serta produk asal hewan”*.

Selain tugas pokok tersebut Balai Veteriner Banjarbaru juga mempunyai tugas utama yaitu pengawasan terhadap status kesehatan hewan dan jaminan kesehatan masyarakat veteriner.

Sedangkan Fungsi Balai Veteriner Banjarbaru adalah :

1. Penyusunan program, rencana kerja dan anggaran, pelaksanaan kerja sama serta penyiapan evaluasi dan pelaporan;
2. Pelaksanaan penyidikan penyakit hewan;
3. Pelaksanaan penyidikan melalui pemeriksaan dan pengujian produk hewan;
4. Pelaksanaan surveilans penyakit hewan dan produk hewan;
5. Pemeriksaan kesehatan hewan, semen, embrio dan pelaksanaan diagnosa penyakit hewan;
6. Pembuatan peta penyakit hewan regional;

7. Pelaksanaan pelayanan laboratorium rujukan dan acuan diagnosa penyakit hewan menular
8. Pelaksanaan pengujian dan pemberian laporan dan / atau sertifikasi hasil uji;
9. Pelaksanaan pengujian forensik veteriner;
10. Pelaksanaan peningkatan kesadaran masyarakat (*public awareness*);
11. Pelaksanaan kajian terbatas teknis veteriner;
12. Pelaksanaan pengujian toksikologi veteriner dan keamanan pakan;
13. Pemberian bimbingan teknis laboratorium veteriner, pusat kesehatan hewan dan kesejahteraan hewan;
14. Pemberian rekomendasi hasil pemeriksaan dan pengujian veteriner serta bimbingan teknis penanggulangan penyakit hewan;
15. Pelaksanaan analisis risiko penyakit hewan dan keamanan produk hewan di regional;
16. Pemantauan dan evaluasi pelaksanaan pelayanan kesehatan hewan dan kesehatan masyarakat veteriner;
17. Pengkajian batas maksimum residu obat hewan dan cemaran mikroba;
18. Pemberian pelayanan teknis penyidikan, pengujian veteriner dan produk hewan;
19. Pengumpulan, pengolahan dan analisis data pengamatan dan pengidentifikasian diagnose, pengujian veteriner dan produk hewan;
20. Pengembangan sistem dan diseminasi informasi veteriner;
21. Pelaksanaan urusan tata usaha dan rumah tangga B-Vet.

C. Visi dan Misi

1. Visi

Balai Veteriner Banjarbaru memiliki visi yang selaras dengan tugas pokok dan fungsi balai yaitu: “Terwujudnya pelayanan penyidikan, pengujian dan diagnosa yang prima dan professional”.

Pengertian prima adalah Balai Veteriner Banjarbaru sebagai laboratorium kesehatan hewan yang memiliki wilayah pelayanan di seluruh Kalimantan dituntut untuk dapat melaksanakan fungsi pelayanan dalam hal penyidikan, pengujian penyakit hewan secara cepat, akurat dan efisien.

Pengertian profesional adalah dalam melaksanakan fungsi penyidikan, pengujian dan diagnosa penyakit hewan harus didasarkan atas kaidah ilmiah dan berbicara berdasarkan fakta yang ada tanpa terpengaruh oleh kepentingan tertentu.

2. Misi

Dalam mewujudkan visi tersebut diatas, Balai Veteriner Banjarbaru memiliki misi sebagai berikut :

- a. Meningkatkan dan memelihara kecepatan, ketepatan dalam penyidikan, surveilans, pengujian dan diagnosa penyakit hewan;
- b. Meningkatkan profesionalisme dalam perencanaan, pelaksanaan dan evaluasi kegiatan penyidikan, surveilans, pengujian dan diagnosa penyakit hewan;
- c. Melindungi sumber daya hewan dan manusia dari penyakit eksotik, strategis, zoonosis maupun endemis;
- d. Meningkatkan kualitas sumber daya manusia untuk memanfaatkan sumber daya laboratorium berdaya guna.

Bab III

KETATA USAHAAN

Balai Veteriner Banjarbaru dengan Struktur Organisasi mempunyai Sub Bagian Tata Usaha yang berperan aktif memberikan pelayanan baik secara teknis maupun administrasi pada semua unsur mulai dari pimpinan sampai dengan kelompok kerja yang lain. Tata Usaha dalam melaksanakan kegiatan mempunyai fungsi pengurusan surat menyurat dan rumah tangga balai serta perlengkapan, kepegawaian dan keuangan.

Untuk lebih mengoptimalkan tugas pokok dan fungsi Sub Bagian Tata Usaha, maka masing-masing urusan tersebut dikembangkan secara rinci yaitu :

1. Kelompok Kerja Umum meliputi pengelolaan administrasi kearsipan dan surat menyurat, serta urusan rumah tangga kantor.
2. Kelompok Kerja Perlengkapan meliputi kegiatan pengadaan, pengelolaan dan pembukuan barang milik negara dan UAKPB (Unit Akuntansi Kuasa Pengguna Barang).
3. Kelompok Kerja Kepegawaian meliputi pengelolaan kepegawaian (penerimaan, pengangkatan, kepangkatan, pensiunan), pengelolaan arsip/dokumen kepegawaian, SIMPEG dan operator Simpeg.
4. Kelompok Kerja Keuangan meliputi kegiatan bendahara pengeluaran, bendahara penerima PNBP, MONEV, pembuatan daftar gaji, dan pengelolaan laporan UAKPA (Unit Akuntansi Kuasa Pengguna Anggaran).

A. KELOMPOK KERJA UMUM

Melaksanakan kegiatan pelayanan, pengurusan surat menyurat, kearsipan, rumah tangga, penerimaan tamu dan administrasi.

1. Urusan Surat Menyurat

Surat menyurat Balai Veteriner Banjarbaru terdiri dari surat masuk dan surat keluar. Surat masuk adalah surat yang diterima oleh Balai Veteriner Banjarbaru baik dari instansi pemerintah, *stake holder* dan perorangan atau peternak. Sedangkan surat keluar adalah surat yang dibuat dan dikirim oleh Balai Veteriner Banjarbaru.

Tabel 1. Jumlah Surat masuk dan Keluar Tahun 2016

No	Jenis Surat	Masuk	Keluar	Jumlah
1	Surat Dinas Biasa	985	2.045	3.030
2	Surat Rahasia	0	0	0
3	Surat Keputusan	24	91	115
4	Surat pengantar Spesimen (uji Banding)	420	440	860
5	Surat hasil uji Laboratorium	404	415	819
Jumlah		1.833	2.991	4.824

2. Penerimaan Tamu

Selama tahun 2016 terdapat kunjungan tamu yang tercatat dengan berbagai tujuan. Daftar kunjungan tamu tersebut antara lain dapat dilihat dalam tabel berikut ini :

Tabel 2. Daftar kunjungan tamu tahun 2016

No	Tanggal	Nama	Alamat/Instansi	Keperluan
1	2	3	4	5
1	04-Jan	Mabrur	Rantau	Ke Administrasi
2	05-Jan	Abdusamad	Jl. Sabilal Muhtadin	Mengambil Hasil sampel
3	05-Jan	Wiryanto	Jl. Purnawirawan	Ketemu Bu Nita
4	06-Jan	Anwar rahman	Komp. Balitan 3 blok. A NO. 5	Ketemu Bpk. Harwanto
5	06-Jan	Mabrur	Rantau keminting	Ketemu drh. Agustia
6	07-Jan	Drh. Alamsah	politeknik bjm	Ketemu ka. Balai
7	08-Jan	Agung prianto	Jl. Vetran Gg. Sdlb	Ketemu drh. Harwanto
8	08-Jan	Hudiansyah	Jl. Capricon 1 no 16	Ketemu drh. agustia
9	08-Jan	Dhanie	Perum. GSR No 10 indasari	Ke Klinik
10	08-Jan	Satria budi	Jl. Pondok bumbu 5 blok. A	Ke Klinik
11	08-Jan	Siya maretya	Jl. PM. Noor perum. Gadik	Ke Klinik
12	08-Jan	Wayan. S	Honda Trio	Ketemu Drh. Wijanarko
13	11-Jan	Ratna dwi	SMK Komp. Mandiri	Mengantar surat
14	11-Jan	Kirmani	Jl. Sekumpul al. Randas	Ketemu drh. Harwanto
15	11-Jan	Mutia Sovana	Jl Pendidikan I Maratapura	Ketemu drh. Harwanto

1	2	3	4	5
16	11-Jan	Iftisar	Dusun II Bayan Sari	Ke Klinik
17	11-Jan	Dedy	Bawahan Pasar Astambul	Ke Klinik
18	11-Jan	Damayati	Jl. Akasia Kemuning Banjarbaru	Ke Klinik
19	11-Jan	Annisa Fitriyani	Jl. Intan Loktabat Utara	Ke Klinik
20	12-Jan	Emi Ariyanti	Jl. A Yani Km.4 Gt. Manggis	Mengambil surat balasan magang
21	12-Jan	Salasiah	Jl. A Yani Km.4 Gt. Manggis	Mengambil surat balasan magang
22	12-Jan	Edy	Komp. Sa'adah Gg Seroja	Ketemu Jayanti
23	12-Jan	Mabrur	Rantau Keminting	Ketemu Bag. Administrasi
24	12-Jan	Indra Asdils	Plamboyan No.305B	Mengambil hasil lab.
25	12-Jan	Siti Faridah	Jl. Rambai Tengah	Ke Klinik
26	12-Jan	Feguh	Jl. Sido Rejo	Mengambil hasil lab.
27	12-Jan	Erwin	Jl. Bandung Loktabat	Ke Klinik
28	12-Jan	Sahid	Komp. Bincau Indah II RT 14	Ke Klinik
29	12-Jan	Murtijab	Jl. Lambenteng RT.06/09 Ujung Baru	Mengambil hasil lab.
30	13-Jan	Hafizullah	Jl. Timb. Rasa, KO. Ulin Lestari 36. LU BJB	Ketemu Pak Arul
31	13-Jan	Enduard Sasmita	Surabaya	Ketemu KTU
32	13-Jan	Emi Ariyanti	Jl. A. Yani KM. 21	Ketemu KTU
33	13-Jan	Salasiah	Jl. Guntung Manggis	Ketemu KTU
34	14-Jan	Hafizullah	Jl. Timbang Rasa Komp. Ulin Lestari	Ketemu Fahruriyadi
35	14-Jan	Susmita Yuliasari, S.Si	Jl. A. Yani Km. 33,5 Loktabat	Pengantaran siswa magang
36	14-Jan	Hanafi	BJM	Ke Klinik
37	14-Jan	Nor Irawati	Landasan Ulin	Ke Klinik
38	14-Jan	Lina Malina	Jl. Perjuangan Komp. Karina, No 2	Ke Umum
39	14-Jan	Mutia S	Jl. Pendidikan 1 Sei. Paring	Ketemu Pak Arul
40	14-Jan	Gusti Budi	Jl. MT. Haryono Barat XI No. 98	Ke Klinik
41	14-Jan	Abd. Almatin	Jl. Setia 1	Ke LAB

1	2	3	4	5
42	15-Jan	Ummy. S	Jl. Herkules Kampung Baru	Konsultasi
43	15-Jan	Nevia	Komp. Al Jihat, No. 102	Bertemu Drh. Mushilda
44	15-Jan	Rahmat S	Jl. Gotong Royong	Bertemu Ka. Balai
45	15-Jan	Siti Paridah	Komp. Benawa Indah	Ke Klinik
46	15-Jan	Eko. S	Komp. Guntung Paring	Ke Klinik
47	15-Jan	Jahuri	Jl. Kini Balu RT.23/05	Ke Klinik
48	18-Jan	Arisandi P	Kompk. Tani Blok E/272	Ketemu drh. Harwanto
49	18-Jan	Belli Sugara	Jl. Kenanga I No. 55	Ketemu bag. Administrasi
50	18-Jan	Iftisar Rozikin	Balansari Antasana Tanah Bumbu	Analisa sampel Gonat Ikan Papuyu
51	18-Jan	Mostakim Pangestu	Banjarbaru, Intan Sari	Analisa darah ikan
52	18-Jan	A. Rifani Hidayat	Martapura	Antar lamaran
53	18-Jan	M Rizki	Jl. Antasari Gg buntu	Ketemu drh. Nurjannah
54	18-Jan	Deni Rusman Hakim	Kompl.Griya Ulin Permai Jl. Murai	Ke bag. Bakteriologi
55	18-Jan	Rudy Haryadi	Jl. Simga Karsa No.20 RT.05/03 Kandangan	Ke Klinik
56	18-Jan	Tri Sari W	Komp Berlina Jaya Blok No.7	Ke Klinik
57	18-Jan	Dessy A H	Jl. Akasia No. 18 RT.11/3 Kemuning	Ke Klinik
58	18-Jan	Gusti Budi Andrian	Jl. Walet No.30 RT1/4 Landasan Ulin	Ke Klinik
59	18-Jan	Iftisar Rizitin	Dusun II RT.011 Bayan Sari	Ke Lab.
60	18-Jan	Neal Vin Irfan	Dsn Ngumplak RT.1/6 Senibon	Kandang percobaan hewan
61	18-Jan	Adzakarul Abrar	Jl. Bakti RT.05/02 Barabai	Klinik
62	19-Jan	Irindra Aspira	Yogya	Ketemu drh. Farikhatus Sa'idah
63	20-Jan	Suhartini	Banjarmasin	Ketemu Saman
64	20-Jan	Shodhin	Banjarbaru	Ketemu drh. H. Agustia
65	20-Jan	Nealvin Irfan	Tulung Agung	Ketemu Marno
66	20-Jan	Nuke I	Komp. Wingga Abadi Blok C	Ke Klinik

1	2	3	4	5
67	20-Jan	Nisa	Martapura	Ke Klinik
68	21-Jan	Abdur Rahim	PT. Indotek Scientific	Ketemu bag. Pengadaan
69	22-Jan	Siti M	Komp. Wingga Trikora	Ke Klinik
70	22-Jan	Drh. Rina Parlina	Perum Graha Citra Megah	Mengantar sampel
71	22-Jan	Abdur Rahim	Kebagusan besar No. 93 RT.06/07	Ke Lab.
72	22-Jan	M. Zurni	Jl. A. Yani Haraban KM.84 RT.05/02	Ke Klinik
73	22-Jan	Mulihi	Banjarbaru Selatan	Ke Klinik
74	22-Jan	Satiye	Banjarbaru	Ke Klinik
75	25-Jan	Fransisma Wahyudi	Hulu Sungai	Ke Klinik
76	25-Jan	Inna Sisbi Lailasa	Banjarmasin	Ke Klinik
77	26-Jan	Irwan	Banjarmasin	drh. Harwanto
78	26-Jan	Surya M	Jl. Batu Benawa 999 No.04	Ke Klinik
79	26-Jan	Siti Hawa	Jl. Kurnia	Ke Klinik
80	27-Jan	Mutia Safana	Jl.Pendidikan I No.06 Martapura	Mengantar barang
81	27-Jan	Subismo	Jl.Parambanan RT.035/07	Mengantar Lamaran
82	28-Jan	Anjayani	Jl. Aspol Dina Brata	Ke Klinik
83	28-Jan	Didik M	Nusa Indah RT.010	Ke Bag. Lab.
84	28-Jan	Iftisar R	Dusun II Banjar Sari	Mengantar sampel
85	28-Jan	Subandi	Komp. Peternakan Banjarbaru	Bag. Lab.
86	28-Jan	Widodo	Jl. A. Yani KM 32,5	Bag.Lab.
87	28-Jan	Kirmani	Sekumpul	SSP pajak
88	28-Jan	Alamsyah	Politeknik Banjarmasin	Konsultasi
89	03-Feb	Agus	Banjarbaru	Ketemu Ruti
90	03-Feb	Irindra	Banjarbaru	Ke Klinik
91	03-Feb	Ali Anto	Jl. A. Yani KM 45	Ke Klinik
92	03-Feb	Kirmani	Martapura	Ke Klinik
93	03-Feb	M Nuswa W	Pangkalan Bun	Ambil hasil lab.
94	03-Feb	Pita	Wono Rejo Indah	Ketemu KTU

1	2	3	4	5
95	03-Feb	Novia	Jl. Angkasa VII	Bagian Administrasi
96	04-Feb	Hanip	Komp. Kehutanan	Ketemu drh. Mus Hilda Yuliani
97	04-Feb	Ema Tias	Unlam Banjarbaru	Info penelitian
98	04-Feb	M i a	Banjarbaru	Kelaboratorium
99	09-Feb	Nivia, S.Pt	Banjarbaru	Ketemu drh. Mus Hilda Yuliani
100	09-Feb	Ema Tias	Sungai Paring Martapura	Kelaboratorium
101	09-Feb	Novia	Banjarmasin	Kelaboratorium Bakteriologi
102	09-Feb	Ali Anto	Pelaihari	Mengambil Hasil sampel
103	09-Feb	Agung Priyanto	Barito Kuala Marabahan	Ketemu drh. Harwanto
104	10-Feb	Hafizuilah	Jl. Timbang Rasa	Bertemu drh. Mus Hilda Yuliani
105	12-Feb	Abdus Samad	Bati-bati	Mengantar sampel
106	12-Feb	Iftisar Rozikin	Tanah Bumbu	Kelaboratorium
107	12-Feb	Mulyati	Banjarbaru	Ke klinik
108	12-Feb	Abdul Azis	Amuntai	Kelaboratorium
109	12-Feb	H. Priyantoro	Banjarbaru	Kelaboratorium
110	12-Feb	M Jainal	Banjarmasin	Mengantaracamata
111	15-Feb	Sumia. Y	Banjarbaru	Control
112	15-Feb	M.alie W, SP	Banjarbaru	Ketemu drh. Agustia
113	16-Feb	M.Jamal	Jl. Antasan kecil timur	Mengantaracamata
114	16-Feb	Sumijan	Dukuh bumi rejo	Sosialisasi kesehatan
115	17-Feb	Susmita. Y	Banjarbaru jl. Rosela No. 4	Bertemu Sumari
116	17-Feb	Ratih Purnama Putih	Jl. Jend. Sudirman komp. HAUR	Dian. K
117	18-Feb	Hanif Sri Wahyuni	Jakarta	Penawaran barang LAB.
118	18-Feb	Khairunnisa	HST	Bertemu Kepala Tata Usaha
119	19-Feb	Khairunnisa	Desa Kambat Selatan	Bertemu Kepala Tata Usaha
120	22-Feb	M.Fahrurrianoor	Banjar	Klinik
121	22-Feb	Herlintina	Banjarbaru	Klinik

1	2	3	4	5
122	22-Feb	Eko. Y	Batu Ampar	Mengambil hasil LAB.
123	22-Feb	muchtadin	Banjarmasin	Ke Klinik
124	22-Feb	Akp. Jaimika	Polda Kal Sel	Antar sampel telur
125	23-Feb	Muhammad	Komp. Wengga	Ketemu. H. Arifin
126	23-Feb	Ema	Batas kota	Bertemu drh. Agustia
127	23-Feb	Rudy	Karsika IU Rt. 02/01	Mengambil uji LAB.
128	23-Feb	Drs. Heri budi	Komp. Loktabat asri No. 25	
129	24-Feb	Benny	Banjarmasin	Ketemu H.arifin
130	24-Feb	Sasongko	Banjarbaru	Ketemu Drh. Harwanto
131	24-Feb	khairul mahtut	Banjarbaru	Ke Klinik
132	24-Feb	Agung. P	Barito kuala	Ketemu Drh. Harwanto
133	24-Feb	Indra Aryawirawan	Semarang	Diskusi bahan kima
134	24-Feb	Abdul Samad	Tanah Laut	Mengantar barang laboratorium
135	24-Feb	Samsuri	Banjarbaru	Mengantar barang laboratorium
136	29-Feb	Anwar	Komp. Balitan III	Ketemu Purawanto
137	29-Feb	Slamet	Jl. Deman Raya kp Warukaum	Ketemu PPK (drh. Harwanto)
138	29-Feb	Nadya	Jl. Vetran KM 4,5 Simp. SMPN7	Mengantar sampel
139	29-Feb	Hendra Wahyudi	Jl. A. Yani KM.7	Ketemu Drh. Harwanto
140	29-Feb	Susmita	Banjarbaru Jl. Rosila No.4	Ketemu kepegawaian
141	29-Feb	R a t i h	Jl. Jendr. Sudirman	Ketemu Hj. Dian
142	29-Feb	Akhmad	Komp. Permata Asri	Ketemu Drh. Harwanto
143	01-Mar	Dian F	Banjarbaru	Ketemu drh. H. Agustia
144	01-Mar	Hafizullah	Banjarbaru	Ketemu H. Arifin, S.Sos.MAP
145	01-Mar	Raris PP	T a p in	Ketemu Hj. Dian
146	02-Mar	Lingga Afidia	Unlam Banjarbaru	Penelitian (5 orang)
147	03-Mar	S i t i	Bumi Berkat	Kebagian administrasi
148	03-Mar	H. Selamat	Jl. Berjad Gg Permata Indah	Ketemu Sumari, S.Sos.MAP

1	2	3	4	5
149	03-Mar	Sasongko	Komp. Paikat Permai	Ketemu drh. H. Agustia,
150	03-Mar	Alifa Kurnia Rezki	Komp. Wengga	Kebagian administrasi
151	03-Mar	Rahmadayanti	Jl. Dahlina Raya I	Kebagian administrasi
152	03-Mar	Nur Halisah	Jl. Dahlina Raya I	Kebagian administrasi
153	03-Mar	One Safitri	Jl. Dahlina Raya I	Kebagian administrasi
154	03-Mar	Nur Hidayah	Kimp. Kelapa Sawit	Kebagian administrasi
155	03-Mar	Siti Aisyah	Komp. Rolanda 5	Kebagian administrasi
156	03-Mar	Ratih PP	T a p i n	Praktik di virologi
157	04-Mar	Khairunnisa	Hulu Sungai Tengah	Bertemu drh. H. Agustia MP
158	04-Mar	Sarjono	Banjarbaru	Ke Klinik
159	04-Mar	Sarah Sa'diah	Tabalong	Sosialisasi
160	07-Mar	Hafizullah	Banjarbaru	Ketemu Fahrurriyadi
161	07-Mar	Kirmani	Banjar/Martapura	Ketemu drh. Harwanto
162	07-Mar	Pujiono, SE	Banjarmasin	Ketemu drh. Harwanto
163	07-Mar	Lingga Ayudia	Hulu Sungai Utara	Ketemu Hj. Dian Karyanti
164	08-Mar	M Affandi	Sidoarjo	Ketemu H. Arifin, S.Sos.MAP
165	08-Mar	Mutia Sofana	Jl. Pendidikan Martapura	Ketemu drh. Harwanto
166	08-Mar	Suparin	BKN Kal-Sel	Ketemu Kepala Balai
167	08-Mar	M. Supian	Banjarbaru	Ketemu Kepala Balai
168	08-Mar	Faisal	Komp.Grilya Ulin Permai	Ketemu Sriyusnita
169	08-Mar	Sasonko	BIB Banjarbaru	Mengantar Undangan
170	10-Mar	Sugiarto	Itjen Jakarta	SPI
171	10-Mar	M. Uskia Haqqa	SKP KIs I Samarinda	Minta data hasil lab.penyakit hewan
172	10-Mar	Erlita M	SKP KIs I Samarinda	Minta data hasil lab.penyakit hewan
173	10-Mar	Tommy W	Banjar	Ke Klinik
174	10-Mar	M. Usma	SKP KIs I Samarinda	Minta data hasil lab.penyakit hewan
175	10-Mar	Srihanum	BKP Kelas I Banjarmasin	Silaturahmi
176	10-Mar	Mardih H	Banjarbaru	Ke Klinik
177	10-Mar	Daswinto	Banjarbaru	Ke Klinik

1	2	3	4	5
178	11-Mar	Nazaruddin	Komp. Asabri Blok A No.9	Ketemu KTU
179	14-Mar	Eka I	STIK Muhammadiyah	Perpustakaan
180	14-Mar	Mutia	Jl. Pendidikan Martapura	Ketemu drh. Harwanto
181	14-Mar	Aulia S	STIMIK Banjarbaru	Kebagian Administrasi
182	14-Mar	Fitri Amalia	BPMSPH Bogor	Bimtek
183	15-Mar	Agung	Jl. Veteran 66 SDLB	Ketemu Fahrurriyadi
184	15-Mar	Muhammad R	Jl. A. Yani KM 45 Gg Hidayah	Ketemu KTU
185S	17-Mar	Eny Subhan	BPTP Kal-Sel	Konsultasi
186	17-Mar	Sukeni	Jl. Pematang Panjang	Ketemu H. Maki
187	17-Mar	Mutia Sofana	Jl. Pemndidikan Martapura	Mengantar barang
188	17-Mar	M. Jurni	Jl. A. Yani Binuang	Ke Klinik
189	17-Mar	Munir	Jl. Darussalam Banjar	Ketemu drh. Harwanto
190	17-Mar	Kirmani	Martapura	Ketemu drh. Harwanto
191	18-Mar	Mutia Sofana	Jl. Pendidikan Martapura	Ketemu drh. Harwanto
192	18-Mar	Muhammad	Komp. Mustika Griya Permai	Ke bagian Kepegawaian
193	18-Mar	Agung	Jl. Veteran 66 SDLB	Ketemu Fahrurriyadi
194	21-Mar	Hafizullah	Jl. Timbang Rasa Komp. Ulin	Ketemu Fahrurriyadi
195	21-Mar	Akhmad M	Jl. Mistar Cokrokusomo	Ketemu drh. Harwanto
196	22-Mar	Erima	Jl. Panglima Batur Banjarbaru	Ke Klinik
197	22-Mar	Ramadani	Jl. Intan XIII Amaco	Mengantar sampel
198	22-Mar	Taufik Kurrahman	Blok.C.No,4	Ke.Lab
199	22-Mar	Khayan Dhaliana	Jl. Puri Junjung Buih	Ke Klinik
200	23-Mar	Nevia Rusni	Komp. Al Jihat No.102	Penyerahan berkas
201	24-Mar	M. Supian	Jl. Mufakat Martapura	Bertemu drh. H. Agustia
202	24-Mar	Kholid R	Gandih III/7 Surabaya	Bertemu drh. Ichwan
203	24-Mar	Nevia Rusni	Sei Paring Martapura	Bertemu drh. Indra W
204	28-Mar	Rina	Balikpapan	Ketemu drh. Harwanto
205	28-Mar	Farid W	Banjarbaru	Ke klinik
206	28-Mar	Teguh	Banjarmasin	Mengantar sampel
207	28-Mar	Sunarji	Plasma Pulau Sari	Mengantar sampel

1	2	3	4	5
208	28-Mar	Kirmani	Martapura	Ketemu Fahrurriyadi
209	29-Mar	Surya Nata	BKP Balikpapan	Ke laboratorium
210	29-Mar	Gito Tulis	BanjarbAru	Ketemu drh. Mus Hilda Yuliani
211	31-Mar	Budi Haryo	Itjen Kementan Jakarta	Audit satker
212	31-Mar	Rahman Ario	Itjen Kementan Jakarta	Audit satker
213	31-Mar	Akhmad Mahfuz	Grogot	Ketemu Fahrurriyadi, S.Pt
214	31-Mar	Kirmani	Martapura	Ketemu Fahrurriyadi, S.Pt
215	01-Apr	Kumala / Riyawati	Kementan Pertanian Dirjen PKH	Koordinasi dan Inventarisasi LHP
216	01-Apr	Sudiro	Komp. Rina Karya Jl. Kencana W	Ketemu bag. Umum
217	01-Apr	Sri Sandono	BanjarbAru	Ketemu drh. Harwanto
218	01-Apr	Akhmad Zalani	Komp. Berlina Jaya	Ketemu kepala balai
219	01-Apr	Makhfuz	Jl. Mudang Gg. Rukun	Ketemu drh. Harwanto
220	04-Apr	Budi Haryanto	Puslitbangnak Bogor	Kunjungan
221	04-Apr	Yenni Nur A	Puslitbangnak Bogor	Kunjungan
222	04-Apr	Ian Patrick	Australia	Kunjungan
223	04-Apr	Mike Nunn	Aciar	Kunjungan
224	04-Apr	Teddy K	Aciar	Kunjungan
225	04-Apr	Tanda Penjaitan	BPTB-NTB	Kunjungan
226	04-Apr	Hanif	RO. Ulin Banjarbaru	Ketemu Sri Yusnita, S.Pt
227	04-Apr	Novia Fahrma	Jl. Akasia Banjarmasin	Kebagian Penerimaan Sampel
228	05-Apr	Dr.Ir. Bambang	Banjarmasin	Ketemu Kepala Balai
229	05-Apr	Drh. Unang P	Banajarmasin	Ketemu kepala balai
230	06-Apr	Syaiful Akhyar	Banjarbaru	Ketemu kepala balai
231	07-Apr	Pujiono	Jl. Nakula IX No 7	Ketemu Fahrurriyadi, S.Pt
232	07-Apr	HR Didik Irawan	Jl. Pondok Bambu	Ketemu Fahrurriyadi, S.Pt
233	08-Apr	Susmita	Banjarbaru Jl. Rosila No.4	Ketemu bagian kepegawaian
234	11-Apr	Ade P Saputra	Banjarbaru	Ketemu bagian perlengkapan
235	12-Apr	Edith Hendarti	Samarinda	Ketemu Kepala Balai
236	12-Apr	M. Riswan	Jl. Pahlawana Kandangan	Ketemu Sumari, S.Sos.

1	2	3	4	5
237	12-Apr	Mutia Sofana	Jl. Pendidikan Martapura	Ketemu drh. Harwanto
238	12-Apr	Drh.Wayan	Banjarbaru	Ketemu drh. H. Agustia, MP
239	12-Apr	Kholid R	Gundy Surabaya	Ketemu drh. Mus Hilda Yuliani
240	13-Apr	M Hariri	Samarinda	Ketemu Teguh Hartanto, S.Pt
241	13-Apr	Ridho	Martapura	Install Komputer
242	14-Apr	Dian Primayadi	Kampus Ragunan Jakarta	Anjab dan ABK
243	14-Apr	M Reswan	Kandangan	Ketemu kepgawaian
244	14-Apr	Supriyanto	Ditjennak Jakarta	Ketemu H.Arifiin, S.Sos,MAP
245	14-Apr	Muhammad H	Prum Salambutan Permai	Ketemu Teguh Hartanto, S.Pt
246	14-Apr	Rudiyanto	Ds Pingaran Ulu Kab. Banjar	Ketemu kepala balai
247	14-Apr	Susmita	Jl. Rosila Banjarbaru	Ketemu Sumari, S.Sos.MAP
248	15-Apr	H.R Dedek I P	Banjarbaru	Ketemu Fahrurriyadi, S.Pt
249	18-Apr	Siti Aisyah	Banjarbaru	Ketemu Sri Yusnita, S.Pt
250	19-Apr	M. Firza	Banjarbaru	Ketemu A. Yani, A Md
251	25-Apr	Revira Saputri	Jl. Kelapa Sawit Banjarbru	Ketemu drh. Mus Hilda Y
252	25-Apr	Bambang Sumali	Banjarbru	Ketemu drh. Harwanto
253	25-Apr	Tatas Dwi	Radar Banjarbaru	Wawancara
254	25-Apr	Agung Priyanto	Jl. Veteran Marabahan	Ketemu Fahrurriyadi, S.Pt
255	26-Apr	Subekti R	Intan Sari Martapura	Mengantar obat
256	26-Apr	Agung	Jl. Vetran SDLB	Ketemu Fahrurriyadi, S.Pt
257	27-Apr	Darno Klidiyanto	Banjarbaru	Ke klinik
258	27-Apr	Niwayan Sri	Banjarbaru	Ketemu kepala balai
259	28-Apr	Emilinda	RO. Ulin Banjarbaru	Ketemu drh. Harwanto
260	28-Apr	Guswanto	B.Vet Subang	Ketemu drh. Ichwan Y
261	28-Apr	Nur Laila Sari	Banjarbaru	Ketemu H.Arifin, S.Sos, MAP
262	28-Apr	Atin Supriyatin	Darma Pasar Bogor	Ketemu drh. Harwanto
263	02-Mei	I Ketut D	Dirkeswan Jakarta	Ketemu drh. Nurjannah

1	2	3	4	5
264	02-Mei	Yusra Sigit	Universitas Muhammadiyah Banjarmasin	Ketemu drh. Nurjannah
265	03-Mei	Husnul K	Banjarmasin	Ketemu bagian umum
266	03-Mei	Adi RP	Banjarbaru	Ketemu drh. Elfa Z
267	03-Mei	Teddy Purba	Jl. Mistar Cokrokusomo	penawaran barang LAB.
268	03-Mei	Pujiono	Banjarmasin	Ketemu drh. Harwanto
269	03-Mei	Sonia Nurdahlia	Jl. Surabaya No 25 Loktabat Banjarbru	Mengantar Lamaran kerja
270	04-Mei	Kirmani	Jl. Sekumpul Martapura	Ketemu drh. Harwanto
271	04-Mei	M. Firza	Jl. Lamandau Banjarbaru	Ketemu Sri Yusnita, S.Pt
272	04-Mei	Erfansyah	Banjarbaru	Ketemu drh. Harwanto
273	04-Mei	Pungky Hartanto	Banjarbaru	Konsultasi tentang hewan
274	09-Mei	Dwi Nurhanifahi	Universitas Muhammadiyah Banjarmasin	Mengambil berkas
275	10-Mei	Herdaniah U	Tanah Laut Pelaihari	Mengantar barang
276	10-Mei	Ade Asan Basri	BPTP Kal-Sel	Ketemu bagian kepegawaian
277	12-Mei	M.Affandi	Komp. Wingga	Ketemu H. Arifin, S.Sos.MAP
278	12-Mei	M. Affandi	Komp. Wingga	Ketemu H. Arifin, S.Sos.MAP
279	13-Mei	Pardjono	Jl. RM Kahfi Jakarta	D I n a s
280	13-Mei	M. Affandi	Komp. Wingga	Ketemu H. Arifin, S.Sos.MAP
281	13-Mei	M. Yunus	Komp. Mekatani	Ketemu Suyatno
282	13-Mei	Akhmad Fadli	Jl. Kenanga I No. 55	Ketemu kepala balai
283	16-Mei	ade Prastiyo	Jl. Pondok 4 Banjarbaru	Penawaran jasa aplikasi
284	16-Mei	Helda dan Hanif	PT. TOPAZ	Mengantar barang
285	16-Mei	Eko Sartono	PT Argo Surabaya	Ketemu drh. Harwanto
286	17-Mei	I r h a m	Jl Pasudang	Ketemu drh. Harwanto
287	19-Mei	drh. Hepy W & Siti H, S.Pt, Msi	BPTU HPT Pelaihari	Konsultasi terkait peta penyakit hewan
288	19-Mei	Prof. Zakaria	IPB	Konsultasi terkait peta penyakit hewan
289	19-Mei	M. fahrurrazi	Biro OK Sekjen Kementan	Monitoring

1	2	3	4	5
290	19-Mei	Yudhi Prima J	Biro OK Sekjen Kementan Jakarta	Monitoring
291	19-Mei	Hendra Ruskamba	Jl. Nusantara Loktabat Banjaebaru	Ketemu Brahmantyo
292	19-Mei	M. Fariz AZ	Jakarta	Ketemu drh. Mus Hilda Yuliani
293	20-Mei	Yudhi Prima J	Jakarta	Ketemu Brahmantyo
294	23-Mei	Siti Nurhayati	Jl. Vetran Kuripan Banjarmasin	Info Darmawanita
295	23-Mei	Devian	Jl. Cemara Raya Tangrang	Ketemu H. Arifin, S.Sos.MAP
296	23-Mei	Subakti	Banjarmasin	Ketemu H. Arifin, S.Sos.MAP
297	23-Mei	Martasiah	Jl. Pendidikan Sekumpul	Ketemu Radasna
298	24-Mei	Hanafi	Dirkeswan Jakarta	Ketemu drh. H. Agustia, MP
299	24-Mei	Diana A	Jl. A.Yani KM 36	Penyerahan Monev MOU
300	24-Mei	Diana A	Jl. A. Yani KM 36	Penyerahan Monev MOU
301	25-Mei	Zainab	Banjarbaru	Sensus Koperasi dengan Sri Yusnita, S.Pt
302	25-Mei	Ramadhani	Dinas Peternakan Prov. Kal Sel Banjarbaru	Mintata absen B.Vet. Untuk undangan
303	25-Mei	Aji Pemungkas	Jl. Karang Kates Banjarbaru	Ketemu drh. Harwanto
304	25-Mei	Mutia Sofana	Jl. Pendidikan I Martapura	Ketemu drh. Harwanto
305	25-Mei	M. Effendi	Landasan Ulin Banjarbaru	Penawaran papan nama organisasi
306	26-Mei	Sunardi	Jl. Sei Sumba Banjarbaru	Mengambil dokumen
307	26-Mei	Abdi Bakti	Ditjennak Jakarta	Ketemu kepala balai
308	30-Mei	Rakhmad S	Jl.Gotong Royong No.37 Banjarbaru	Ketemu kepala balai
309	30-Mei	Dr.drh. Diana	BKP Kementan Jakarta	Kunjungan diklat PmHp
310	30-Mei	Hermawati Msi	BBPP Binuang	Kunjungan diklat PmHp
311	30-Mei	Ir. Mahyuni	BBPP Binuang	Kunjungan diklat PmHp
312	31-Mei	Sarkian	JL. Griliya RT. 05	kelaboratorium
313	01-Jun	Tinche	Jl. Kebayoran Lama Jakarta	Training alat
314	02-Jun	Tinche	Jl. Kebayoran Lama Jakarta	Training alat

1	2	3	4	5
315	02-Jun	Siti R	Banjarbaru	Ketemu Lifie Tantri Dewi
316	02-Jun	Gusti	Komp. Sekulpul Indah No. 32	Ketemu Marno
317	03-Jun	Ayu Arisanti	Banjarbaru	Ke laboratorium
318	06-Jun	Adrian	Griya RT 05/02 Banjarbaru	Konsultasi
319	06-Jun	Darmadi	Jl. MT. Haryono VI/869	drh Farikhatus Sa'idah
320	06-Jun	Eko C	Surabaya	Tandatangan kontrak
321	07-Jun	Kirmani	Jl. Pendidikan Sekumpul	Ketemu Fahrurriyadi, S.Pt
322	07-Jun	Akhmad I	Banjarbaru	Ketemu drh. Harwanto
323	13-Jun	Drs. H. Syahransyah	Jl. Gunung Permai Banjarbaru	Ketemu drh. Farikhatus Sa'idah
324	13-Jun	Indra Asdila	Banjarbaru	Ketemu drh. Farikhatus Sa'idah
325	13-Jun	Tejo Utomo	Asrama Brimob Banjarbaru	drh. Harwanto
326	13-Jun	Rakhmad S	Jl. Gotong Royong	Ketemu kepala balai
327	14-Jun	Dhoni K	Dirkeswan Jakarta	Ketemu kepala balai
328	14-Jun	Ali Rezqi A	FAO ECTAD Kementan	Ketemu kepala balai
329	14-Jun	Gunawan Budi Utomo	FAO ECTAD Kementan	Ketemu kepala balai
330	14-Jun	Chornlly K Y	Dirkeswan Jakarta	Sistem informasi pelaporan
331	14-Jun	Dian Efendi	Dirkeswan Jakarta	Sistem informasi pelaporan
332	14-Jun	Mulyadi	Dirkeswan Jakarta	Sistem informasi pelaporan
333	15-Jun	M. Duanda F	Bank Mandiri Banjarbaru	Ketemu Mariana
334	15-Jun	Akhmad Irwan	Banjarbaru	Ketemu Fahrurriyadi, S.Pt
335	15-Jun	Rita Masyitah	Banjarbaru	Ketemu Lifie Tantri Dewi
336	15-Jun	Candra AP	Banjarbaru	Ke klinik
337	16-Jun	Rahmad Suryani	Jl. Gotong Royong	Ketemu kepala balai
338	16-Jun	M. Hanif	Guntung Manggis	Ketemu drh. Mus Hilda Y
339	17-Jun	Akhmad Irwan	Komp. Bukit Permata Banjarbaru	Ketemu Fahrurriyadi, S.Pt
340	20-Jun	Wahyudi	Jl. Harapan Guntung Manggis	Ketemu Taufik K

1	2	3	4	5
341	20-Jun	Mutia Sofana	Jl. Pendidikan I Martapura	Ketemu drh. Harwanto
342	21-Jun	drh. Subekti	Sidodadi	Ketemu drh. Harwanto
343	22-Jun	M. Supian	Jl. Mufakat Martapura	Kepenerimaan sampel
344	27-Jun	Kirmani	Jl. Pendidikan I No.06 Martapura	Ketemu Fahrurriyadi, S.Pt
345	28-Jun	Candra AP	Jakarta	Install alat
346	28-Jun	Adelive Sere	Jl. A. Yani KM 3,5	Ketemu Indah Suharti
347	29-Jun	A. Rafiq	Jl. Pelita Banjarbaru	Ketemu kepala balai
348	30-Jun	Juhairiyah	Jl. Poros Kabupaten Komp. Pesona	Ketemu drh. H.Agustia, MP
349	30-Jun	Bajiani	Komp.Permata Hijau Banjarbaru	Ketemu drh. Harwanto
350	11-Jul	Nur Hidayati	Abumbum Jaya Banjarmasin	ketemu Yudha Andika
352	13-Jul	Akhmadi	Banjarbaru	Ketemu drh. Harwanto
353	14-Jul	drh. Sasongko	Banjarbaru	Ketemu drh. Harwanto
354	18-Jul	Rakhmad S	Jl. Gotong Royong	Ketemu kepala balai
355	18-Jul	Husnul K	Unlam Banjarbaru	Ketemu drh. H.Agustia, MP
356	19-Jul	Ema Tiya Arum Sari	F.MIPA Unlam Banjarbaru	Keperimaan sampel
357	21-Jul	Annang Dwijatmoko	UPT. Cempaka Banjarbaru	Ketemu drh. Farikhatus Sa'idah
358	25-Jul	Suryadi	Banjarmasin	Ketemu Fakhurriyadi, S.Pt
359	25-Jul	Moch Arif	Banjarbaru	Kepenerimaan sampel
360	25-Jul	M. Arif Afianto	Banjarbaru	Kepenerimaan sampel
361	28-Jul	A. Hakim	BKSDA Banjarbaru	Ketemu drh. Mus Hilda Yuliani
362	01-Agu	R I m a	Jl. RA Kartini	Ketemu Salasiah
363	01-Agu	Mety W	Banjarbaru	Ke klinik
364	04-Agu	Juliandi	Banjarbaru	Ketemu Henik Sayidah, SE
365	05-Agu	Mutia Sofana	Jl. Pendidikan I Martapura	Ketemu Lifie Tantri Dewi
366	05-Agu	Karin, Liana, Mustfa	Jl. A. Yani KM 6	Ketemu drh. Harwanto
367	05-Agu	Gt. Mustafa	Banjar Martapura	Ketemu drh. Harwanto

1	2	3	4	5
368	05-Agu	Rakhmad S	Gg gotong royong	Ketemu kepala balai
369	08-Agu	Sarif A	Banjarbaru	Ketemu drh. Farikhatus Sa'idah
370	08-Agu	Erliansyah	Taxisung	Ketemu Hj Tuti hasnani
371	09-Agu	Sugi Harti	PKH Jakarta	Ketemu drh. Mus Hilda Yuliani
372	09-Agu	Alansyah	Banjarbaru	Keklinik
373	09-Agu	Erwin Hardyantrini	Pontianak Kal Bar	Berkunjung ke lab
374	09-Agu	Mardiani	Sekadau Kal Bar	Berkunjung ke lab
375	09-Agu	Talhari	Dirkeswan Jakarta	Mengunjungi lab
376	09-Agu	Darwinto R	Banjar Martapura	Ketemu drh. Harwanto
377	09-Agu	Veronica Ram Wahyudi	Guntung Manggis	Konsultasi hewan
378	10-Agu	M. Riswan	HSS Kandangan	Ketemu drh. Mus Hilda Yuliani
379	Agu-17	Theodora	PT. ANIGMA	Training alat
380	Agu-17	Alfia Tia	Jl. Kebun Karet Banjarbaru	Ke klinik
381	Agu-16	Kirmani	Jl. Pendidikan Sekumpul	Ketemu Fahrurriyadi, S.Pt
382	Agu-16	Agus Sutiyoso	Jl. Trikora Banjarbaru	Ketemu Sri Suhartono
383	Agu-16	Julian	Banjarmasin	Ketemu Sri Suhartono
384	Agu-16	Mabrur	R a n t a u	Ketemu drh. H. Agustia, MP
385	Agu-16	Hafizillah	Komp.Ulin Banjarmasin	Ketemu Fahrurriyadi, S.Pt
386	Agu-16	Devian	Supang BSD	Ketemu H. Arifin, S.Sos.MAP
387	Agu-16	Yuniarti S	Jl. Kemunting I No.09	Ketemu drh. H. Agustia, MP
388	18-Agu	Deneta System Banjarbaru	SPBU Banjarbaru	Ketemu Widhiyah Astuti
389	19-Agu	Mutia Sofana	Jl. Pendidikan I Martapura	Ketemu drh. Harwanto
390	22-Agu	Mutia Sofana	Jl. Pendidikan I Martapura	Ketemu drh. Harwanto
391	22-Agu	Teddy	Jl. Rosella	Ketemu drh. H. Agustia, MP
392	23-Agu	S a r a h	Palam Banjarbaru	Konsultasi hewan
393	24-Agu	Meridi Setiawan	KM.32 Banjarbaru	Ketemu Fahrurriyadi, S.Pt

1	2	3	4	5
394	24-Agu	Mutia Sofana	Jl. Pendidikan I Martapura	Ketemu Fahrurriyadi, S.Pt
395	24-Agu	Melisi AA	Banjarbaru	Ke klinik
396	26-Agu	Syarifah	Banjarbaru	Mengantar surat
397	26-Agu	Mutia Sofana	Jl. Pendidikan I Martapura	Mengantar barang
398	29-Agu	Sularko, A.Md	Sukamara, Kal Teng	Pelatihan para medis keswan
399	29-Agu	Edi S	Sukamara, Kal Teng	Pelatihan para medis keswan
400	29-Agu	Dina Dafarina	Sukamara, Kal Teng	Pelatihan para medis keswan
401	29-Agu	Adib	Banjarbaru	Sosialisasi
402	29-Agu	Hafizullah	Banjarbaru	Ketemu Ilhm W
403	30-Agu	Hafizullah	Banjarbaru	Ketemu drh. Harwanto
404	30-Agu	Agus Setiawan	Banjarbaru	Ketemu Sumari, S.Sos.MAP
405	31-Agu	Drh. Irwan Budi	Komp. Mustika Griya Permai	Ketemu drh. Harwanto
406	31-Agu	Rahmawati Patmi	BNI Banjarbaru	Ketemu H. Arifin, S.Sos.MAP
407	31-Agu	A. Barlean	BKSDA Banjarbaru	Otopsi satwa burung
408	01-Sep	drh. Sigit N	Ditjenak Jakarta	Dinas Monev
409	01-Sep	M. Ali	Ditjenak Jakarta	Dinas Monev
410	01-Sep	Eny Suryatini	Komp. Bringin Jl. Nangka	Ketemu Mariana
411	01-Sep	Terra Bunga	Kab. Banjar	Ketemu bagian umum
412	05-Sep	Suhardi	Itjen Kementan Jakarta	Penilaian WBK WBBM
413	05-Sep	Leila F	Itjen Kementan Jakarta	Penilaian WBK WBBM
414	05-Sep	Mabrur	Rantau	Ketemu drh. H. Agustia, MP
415	06-Sep	YB Kuncoro Eko	Itjen Kementan Jakarta	Penilaian WBK WBBM
416	06-Sep	Suhardi	Itjen Kementan Jakarta	Penilaian WBK WBBM
417	06-Sep	Leila F	Itjen Kementan Jakarta	Penilaian WBK WBBM
418	06-Sep	Adriadi H	Itjen Kementan Jakarta	Penilaian WBK WBBM
419	06-Sep	Dandi	Itjen Kementan Jakarta	Penilaian WBK WBBM
420	06-Sep	Novia	Banjarbaru	Ketemu bagian umum
421	06-Sep	Muhammad Ali	Balitra Jaya Permai Banjarbaru	Ketemu Fahrurriyadi, S.Pt

1	2	3	4	5
422	07-Sep	Rakhmad S	Gg gotong royong	Ketemu kepala balai
423	07-Sep	David	Polo Sari	Kepenerimaan sampel
424	07-Sep	Eny Suryatini	Banjarbaru	Ketemu Mariana
425	07-Sep	Susilo, S.Pt	BPTU HPT Pelaihari	Ambil berkas
426	07-Sep	Yusuf N	BPTU HPT Pelaihari	Ambil berkas
427	07-Sep	Akhmad Yamani	Banjarbaru	Ambil berkas
428	07-Sep	YB Kuncoro Eko	Itjen Kementan Jakarta	Penilaian WBK WBBM
429	07-Sep	Suhardi	Itjen Kementan Jakarta	Penilaian WBK WBBM
430	07-Sep	Leila F	Itjen Kementan Jakarta	Penilaian WBK WBBM
431	13-Sep	I Putu S	Polres Banjarbaru	Koordinasi apel gabungan satpam
432	13-Sep	Teguh S	Polres Banjarbaru	Koordinasi apel gabungan satpam
433	13-Sep	Suriyadi	Jl. Sejahtera RT 003/001 Banjarmasin	Ketemu drh. Harwanto
434	15-Sep	Kirmani	Jl. Pendidikan I Martapura	Ketemu Fahrurriyadi, S.Pt
435	15-Sep	Dewi	KM. 5 Banjarmasin	Ketemu drh. Harwanto
436	15-Sep	Fitri	KM. 5 Banjarmasin	Ketemu drh. Harwanto
437	15-Sep	Agus	KM. 5 Banjarmasin	Ketemu drh. Harwanto
438	16-Sep	Siti Aminah	Sei Besar Banjarbaru	Ketemu drh. H. Agustia, MP
439	16-Sep	Suryadi	Jl. Sejahtera RT 003/001 Banjarmasin	Ketemu Fahrurriyadi, S.Pt
440	16-Sep	Wisnu	Banjarbaru	Ketemu drh. Harwanto
441	16-Sep	Veneta sistem	Banjarbaru	Ketemu Lifie Tantri Dewi
442	19-Sep	Mutia Safana	Jl. Pendidikan I Martapura	Ketemu Fahrurriyadi, S.Pt
443	19-Sep	Mabrur	Rantau	Ketemu drh. H.Agustia, MP
444	20-Sep	Drh. Agnes	BPPV	Monitoring
445	20-Sep	drh.Novitasari	BPPV	Monitoring
446	20-Sep	Anik Sumiyani	BPPV	Monitoring
447	20-Sep	Syaidun Rahman	BPPV	Monitoring
448	21-Sep	Endang T M Margaret	P2 Bioteknologi _ LIPI	Uji coba Ag lab. Virologi

1	2	3	4	5
449	21-Sep	Indriwati	P2 Bioteknologi _ LIPI	Uji coba Ag lab. Virologi
450	21-Sep	M. Ridwan	P2 Bioteknologi _ LIPI	Uji coba Ag lab. Virologi
451	21-Sep	Putri	Banjarbaru	Ketemu Mariana
452	21-Sep	dr. Finna	Banjarbaru	Ketemu Mariana
453	22-Sep	Devia	Banjarbaru	Ketemu Henik Sayidah, SE
454	22-Sep	Eny Turyantini	Banjarbaru	Ketemu Mariana
455	22-Sep	D e w i	KM.5 Banjarmasin	Ketemu drh. Harwanto
456	22-Sep	Fitri	KM. 5 Banjarmasin	Ketemu drh. Harwanto
457	22-Sep	Agus	KM. 5 Banjarmasin	Ketemu drh. Harwanto
458	22-Sep	drh. Niken L	Disnak Tala	Ketemu bagian sampel
459	23-Sep	M. Tachyin, SE	Kementan Jakarta	Ketemu kepala balai
460	23-Sep	Rizka Hendra	Banjarbaru	Konsultasi
461	23-Sep	Mutia Safana	Jl. Pendidikan I Martapura	Ketemu Lifie Tantri Dewi
462	23-Sep	Tajrian NJ	Banjarmasin	Ketemu H. Arifin, S.Sos.MAP
463	26-Sep	Arif P	BPTU HPT Pelaihari	Konsultasi penerimaan sampel
464	26-Sep	drh Catur	BPTU HPT Pelaihari	Konsultasi penerimaan sampel
465	26-Sep	drh Happy W	BPTU HPT Pelaihari	Konsultasi penerimaan sampel
466	27-Sep	Darmadi	Banjarmasin	Ketemu drh. Farikhatus Sa'idah
467	27-Sep	Arisandy	Banjarbaru	Ketemu drh. Harwanto
468	27-Sep	Slamat Syahbani	Banjarbaru	Ketemu M. Rizani,SE
469	27-Sep	Mutia Safana	Jl. Pendidikan I Martapura	Ketemu drh. Harwanto
470	29-Sep	Ono syamyono	BPTU HPT Pelaihari	Ketemu PPK (drh. Harwanto)
471	29-Sep	Eny Turyantini	Jl. Sie Ulin Banjarbaru	Ketemu Mariana
472	29-Sep	Erwan T	PT. ESCO	Ketemu drh. Anna JF
473	29-Sep	Dr. eko S	IPB	Ketemu kepala balai
474	29-Sep	Drh Ahmad SN	IPB	Ketemu kepala balai
475	29-Sep	Mifta	IPB	Ketemu kepala balai

1	2	3	4	5
476	03-Okt	Hafizullah	Jl. Timbang Rasa Banjarbaru	Ketemu drh Harwanto
477	03-Okt	M. Rizali	Komp. Warga Tunggal Banjarbaru	Ke klinik
478	03-Okt	Sumarni	Banjarbaru	Ke klinik
479	03-Okt	Didik Mahrozi	Nusa Indah Bati Bati	Ke klinik
480	03-Okt	Suyadi	Banjarmasin	Ketemu Fahrurriyadi, S.Pt
481	04-Okt	U d i	Sei Besar Banjarbaru	Kebagian Penerimaan Sampel
482	04-Okt	Kirmani	Jl.Pendidikan I No.06 Martapura	Ketemu Fahrurriyadi, S.Pt
483	05-Okt	Agus	Jl. Pratma 3 Banjarbaru	Ketemu drh. H. Agustia, MP
484	05-Okt	Hendra	Banjarbaru	Kebagian Penerimaan Sampel
485	05-Okt	Faizal	Banjarbaru	Ketemu Sri Yusnita, S.Pt
486	05-Okt	M. Yusuf Donny S	Jl. Sidodadi Banjarbaru	Ketemu Sumari, S.Sos.MAP
487	05-Okt	Sahril	Banjarbaru	Silaturrahmi
488	05-Okt	Nurhalisa	Banjarbaru	Antar sampel
489	05-Okt	Hasnan	Diskannak Kab. HST	Antar sampel
490	05-Okt	Sutio Rinie	Diskannak Kab. HST	Antar sampel
491	05-Okt	M. Riny R	Banjarbaru	Antar sampel
492	05-Okt	D e b y	Banjarbaru	Ke klinik
493	05-Okt	Pratama	Jl. Cempaka Banjarbaru	Ketemu Fahrurriyadi, S.Pt
494	05-Okt	Asila Ramadhan	Ditjen PKH Jakarta	SPI
495	05-Okt	Adi Sulaiman	Ditjen PKH Jakarta	SPI
496	05-Okt	Maman	Ditjen PKH Jakarta	SPI
497	06-Okt	Mutia Safana	Jl. Pendidikan I Martapura	Ketemu Fahrurriyadi, S.Pt
498	06-Okt	Nandi Tanoto	Jl. A. Yani KM 33,5 Banjarbaru	Ketemu drh. Wijanarko, M.Sc
499	06-Okt	M. Yusuf Donny S	Jl. Sidodadi Banjarbaru	Ketemu Sumari, S.Sos.MAP
500	07-Okt	Mutia Safana	Jl. Pendidikan I Martapura	Ketemu Fahrurriyadi, S.Pt
501	07-Okt	Irtanti	Komp. Peternakan Banjarbaru	Ketemu Ummi Kulsum

1	2	3	4	5
502	07-Okt	Hairus Saleh	Jl. Bregjen	Mengantar sampel
503	07-Okt	M. Reno	Banjarbaru	Ke klinik
504	07-Okt	Wahyudi	Guntung Harapan	Mengantar sampel
505	07-Okt	Gt. M. Saputra	Kota Citra Graha	Ketemu Fahrurriyadi, S.Pt
506	10-Okt	Hafizullah	Jl. Timbang Rasa Banjarbaru	Ketemu Fahrurriyadi, S.Pt
507	10-Okt	Jumadi, SE	Guntung Payung	Konsultasi kepenerimaan sampel
508	10-Okt	Rusdi A	Pondok Kenangan Banjarbaru	kelaboratorium
509	10-Okt	Syarifah Nur Annisa	Komp. Kebun Jeruk Alalak	Ketemu KTU
510	10-Okt	Reseva	Komp. Wengga Trikora	Ke klinik
511	10-Okt	Syarif Hidayat	Jl. Tanjung Blok II No 14	Ketemu drh. Anna JF
512	10-Okt	Julianti	Jl. Warga Tunggal	Ketemu Henik Sayidah, SE
513	10-Okt	Mabrur	Rantau	Mengantar surat
514	10-Okt	Sari Wardani	Martapura	Mengantar surat
515	10-Okt	Siska	Jl. Narusantara Loktabat Banjaebaru	Ketemu Samsul Huda
516	10-Okt	Qiky	Jl. Narusantara Loktabat Banjaebaru	Ketemu Samsul Huda
517	11-Okt	Hafizullah	Jl. Timbang Rasa Komp.Ulin Lestari Bjb	Ketemu Fahrurriyadi, S.Pt
518	11-Okt	Hafizullah	Jl. Timbang Rasa Komp.Ulin Lestari Bjb	Ketemu Ilham W
519	11-Okt	Parhan	Gambut	Ketemu Barkatullah Amin, S.Pt
520	11-Okt	Tajrian NJ	Jl. Bogor Permai Banjarbaru	Ketemu drh. Harwanto
521	12-Okt	Irindra Asdila	Jl. Plambun Bantul	Mengantar sampel
522	12-Okt	Hafizullah	Jl. Timbang Rasa Komp.Ulin Lestari Bjb	Ketemu Ilham W
523	12-Okt	Goci Mudji harijono	Kupang indah	Ke laboratorium
524	12-Okt	Hanif	RO Ulin Banjarbaru	Ketemu drh. Harwanto
525	12-Okt	Mada Jaya W	Jl. Jakarta Loktabat Banjarbaru	Ketemu bagian umum

1	2	3	4	5
526	12-Okt	Tajrian NJ	Jl. Banjar Permai V	Ketemu drh. Harwanto
527	13-Okt	Edi	PKH Jakarta	antar sertifikat
528	13-Okt	Agus K	Banjarbaru	Konsultasi
529	13-Okt	Abdurrahman	Jl. Mantri Empat Martapura	Membagi brusur
530	13-Okt	Dewi N	Bekasi	Ketemu drh. Anna JF
531	13-Okt	Miradona	Jl. Kenari Banjarbaru	Ketemu drh. Harwanto
532	14-Okt	Rina	Jl. Kenari Banjarbaru	Ketemu drh. Harwanto
533	14-Okt	M. Reno	Banjarbaru	Ke klinik
534	14-Okt	Hendra	Komp. Graha Citra Banjarbaru	Kelaboratorium
535	14-Okt	Nurhalisa	Jl. A. Yani KM 36,5 No 6 Banjarbaru	Kelaboratorium
536	14-Okt	Dewi Nurulita	Jl. Kusuma Utara	Keparasitologi
537	14-Okt	Farid Yogi	Jl. A. Yani No.5 Loktabat Selatan	Kelaboratorium
538	14-Okt	Dessy A H	Jl. Timbang Rasa 1/1 Landasan Ulin	Ke klinik
539	17-Okt	Shasa	Hotel Ratu Elo	Ketemu KTU
540	17-Okt	Kansa Yalini	Komp. Balitra Banjarbaru	Ketemu bagian umum
541	17-Okt	Sugiani	BPTU HPT Pelaihari	Kebagian kearsipan
542	17-Okt	A Hamid	BPTU HPT Pelaihari	Kebagian kearsipan
543	17-Okt	suriyadi	Banjarmasin	Ketemu Fahrurriyadi, S.Pt
544	17-Okt	Rahmad Suryani	Gg gotong royong	Ketemu kepala balai
545	17-Okt	Nunung Hastiana	Transad Guntung Manggis	Ke klinik
546	17-Okt	Rexi Anzia P	Banjarbaru	Ke klinik
547	17-Okt	A. Tarno	Martapura	Ke klinik
548	18-Okt	Irwan	Banjarbaru	Mengantar barang
549	18-Okt	Ria Erliana	Komp. Bukit Permata Banjarbaru	Ke klinik
550	18-Okt	Mutia Safana	Jl. Pendidikan I Martapura	Mengantar barang
551	18-Okt	Fendi F	Desa 3 Batu Berlin	Ketemu Marno
552	18-Okt	Akhmad Irwan	Komp. Bukit Permata Banjarbaru	Kebagian Penerimaan Sampel

1	2	3	4	5
553	19-Okt	One Safitri	Jl. Dahlia Raya Intan Sari Banjarbaru	Kebagian Penerimaan Sampel
554	19-Okt	Alifa Karunia Rezaky	Komp. Wengga	Kebagian Penerimaan Sampel
555	19-Okt	Arnold Charles	Jl. Garuda Komp. Merati Banjarbaru	Ke klinik
556	19-Okt	Taufik R	Binuang	Kebagian Penerimaan Sampel
557	19-Okt	Kholo Fhoyo	Perum Griya Alam Banjarbaru	Kebagian Penerimaan Sampel
558	19-Okt	Tasir Try Yanto	Perum Griya Citra Banjarbaru	Kebagian Penerimaan Sampel
559	19-Okt	suriyadi	Jl. Sejahtera RT 003/001 Banjarmasin	Ketemu drh. Mus Hilda Yuliani
560	20-Okt	Yurniati	Mega Sentul blok P.7	Kelaboratorium / Mau uji banding
561	20-Okt	A. Irwan	Komp. Permata Asri	Ketemu Irnawati
562	21-Okt	Indarto	Panglima Batur	Antar surat koesioner
563	21-Okt	Zait Amrikon	Panglima Batur	Antar surat koesioner
564	21-Okt	Jamah Zari	Panglima Batur	Antar surat koesioner
565	21-Okt	M. Dedy	Banjarbaru	Ketemu Radasna
566	21-Okt	Fidhi Widia Sari	Banjarbaru	Ketemu drh. H.Agustia, MP
567	21-Okt	Yuliani Samsul	Banjarbaru	Ke klinik
568	21-Okt	Irindra A.P	Bentul	Kelaboratorium
569	24-Okt	suriyadi	Banjarmasin	Ketemu Fahrurriyadi
570	24-Okt	Irwan	Banjarmasin	Ketemu drh. Harwanto
571	24-Okt	Indarto	Panglima Batur	Ambil Kuisisioner
572	24-Okt	Bagusnet	Banjarmasin	Mengantar proposal penawaran
573	24-Okt	One Safitri	Banjarbaru	Kebagian Penerimaan Sampel
574	24-Okt	Rahmadawati	Banjarbaru	Kebagian Penerimaan Sampel
575	24-Okt	A. Karunia Rezky	Banjarbaru	Kebagian Penerimaan Sampel
576	25-Okt	Chozanakim	Banjarmasin	Juri Arsip

1	2	3	4	5
577	25-Okt	Mutia Safana	Jl. Pendidikan I Martapura	Ketemu Fahrurriyadi, S.Pt
578	25-Okt	Siti Aminah	Banjarbaru	Ketemu drh. H. Agustia, MP
579	25-Okt	Harun Kurniawan	Banjarbaru	Kebagian Penerimaan Sampel
580	25-Okt	Kirmani	Jl. Pendidikan I Martapura	Ketemu Fahrurriyadi, S.Pt
581	25-Okt	Syahlani	Jl. Gotong Royong	Ketemu Sumari, S.Sos.MAP
582	26-Okt	Wiwien RW	Loktabat	Ketemu Sumari, S.Sos.MAP
583	26-Okt	Subiani	BPTU HPT Pelaihari	Ketemu Sumari, S.Sos.MAP
584	26-Okt	Hery Pudiyanto	PPM Kal Sel	Ketemu Sumari, S.Sos.MAP
585	26-Okt	Hartono	Jl. Nasution Marabahan	Kebagian Penerimaan Sampel
586	26-Okt	Drh. Akhmad Gazali	Karantina Banjarmasin	Ketemu kepala balai
587	26-Okt	Sri Wiharti	Karantina Banjarmasin	Ketemu kepala balai
588	27-Okt	Desy Narapriana	Jl.Karang Anyar Komp. Balitan 4 No.4 Bjb	Magang
589	27-Okt	I Sada Sarah	Jl. Lestrik II No.80 Banjarbaru	Magang
590	27-Okt	Raifa Azizia	Jl. Lestrik II No.80 Banjarbaru	Magang
591	27-Okt	Nur Sabah	Jl. Mistar Cokrokusomo	Magang
592	27-Okt	Ghani	Banjarmasin Post	Konfirmasi Berita
593	27-Okt	Nurul Hidayati	Gunung Kidul	Kebagian Penerimaan Sampel
594	27-Okt	A. Latif	Cempaka Banjarbaru	Kelaboratorium
595	27-Okt	Indra Asila Putri	Plumbon Batu wangi	Ketemu Marno
596	27-Okt	Wahyudi	Guntung Harapan	Kebagian Penerimaan Sampel
597	27-Okt	Metty F	Banjarbaru	Ketemu Sumari, S.Sos.MAP
598	28-Okt	Arif P	Jl. Harsono RM 03 Ragunan Jakarta	Validasi data

1	2	3	4	5
599	28-Okt	Dina	Jl. Harsono RM 03 Ragunan Jakarta	Validasi data
600	28-Okt	Bahrudin	Jl. Harsono RM 03 Ragunan Jakarta	Validasi data
601	28-Okt	Nur	Jl. Harsono RM 03 Ragunan Jakarta	Validasi data
602	28-Okt	Erwan T	PT. ESCO	Service
603	28-Okt	Sinar	RM. Enggal Moro	Ketemu bagian umum
604	28-Okt	Icelini	RM. Enggal Moro	Ketemu bagian umum
605	31-Okt	One Safitri	Intan Sari Banjarbaru	Ketemu drh. H. Agustia
606	31-Okt	Rahmadawati	Intan Sari Banjarbaru	Ketemu drh. H. Agustia
607	31-Okt	Alifa Karunia Rezeky	Intan Sari Banjarbaru	Ketemu drh. H. Agustia
608	31-Okt	Alamsyah	Komp. Bukit Lestari	Periksa kucing
609	31-Okt	Are Suryanti	Banjarbaru	Ke klinik
610	31-Okt	Shalani	Banjarmasin	Ketemu Sumari, S.Sos.MAP
611	31-Okt	Adelia	Unlam Banjarbaru	Ketemu bagian umum
612	01-Nov	Al Fonsius L	Jl. Balitra Jaya Permai Banjarbaru	Kebagian Penerimaan Sampel
613	01-Nov	Rakhmad S	Jl. Gotong Royong	Ketemu kepala balai
614	01-Nov	Mutia Safana	Jl. Pendidikan I Martapura	Ketemu Fahrurriyadi, S.Pt
615	01-Nov	Nurul H	Banjarbaru	Ketemu Henik Sayidah
616	01-Nov	Wahyudi	Banjarbaru	Mengambil hasil uji
617	01-Nov	Ade Rakhmad F	Jl Burobudur Timur Banjarbaru	Ke klinik
618	01-Nov	Raka Lesmana	Jl. Pinus Rahayu Banjarbaru	Ke klinik
619	02-Nov	Hafizullah	Banjarbaru	Ketemu Fahrurriyadi, S.Pt
620	02-Nov	One Safitri	Banjarbaru	Mengantar sampel
621	02-Nov	Rahmadawati	Intan Sari Banjarbaru	Mengantar sampel
622	02-Nov	Alya K Rezky	Komp. Wengga Trikora	Mengantar sampel
623	02-Nov	Zulfa Rahmawati	Banjarbaru	Ke klinik
624	02-Nov	Gandang S Putra, S.Pt	Banjarbaru	Mengantar Sampel

1	2	3	4	5
625	02-Nov	Syah Rizal N	Banjarmasin	Mengantar sampel
626	03-Nov	Edhi P	Kampus Ragunan Jakarta	Reviu tanah (BMN)
627	03-Nov	Nur Nanto CN	Kampus Ragunan Jakarta	Reviu tanah (BMN)
628	03-Nov	Rahman Ario	Kampus Ragunan Jakarta	Reviu tanah (BMN)
629	03-Nov	Devian	Banjarbaru	Ketemu H. Maki
630	03-Nov	Darmaji	Jl. MT. Haryono VI/869	Ketemu drh. Farikhatus Sa'idah
631	03-Nov	drh. Septian Widiarto	Jl. Harsono RM 03 Ragunan Jakarta	Kegiatan Uji Banding
632	03-Nov	drh. Nurlana	Jl. Harsono RM 03 Ragunan Jakarta	Kegiatan Uji Banding
633	03-Nov	Ayu Pertiwi	Jl. Harsono RM 03 Ragunan Jakarta	Kegiatan Uji Banding
634	04-Nov	Edhi P	Kampus Ragunan Jakarta	Reviu tanah (BMN)
635	04-Nov	Nur Wanto CN	Kampus Ragunan Jakarta	Reviu tanah (BMN)
636	04-Nov	Rahmad Ario	Kampus Ragunan Jakarta	Reviu tanah (BMN)
637	04-Nov	Mutia Safana	Jl. Pendidikan I Martapura	Ketemu Fahrurriyadi
638	04-Nov	Raden Roro Z	Jl. Perum Benawa Indah	Ke klinik
639	04-Nov	Kholid Rizal	Surabaya	Ketemu drh. Ichwan Y
640	08-Nov	Diro	Banjarbaru	Ketemu H. Arifin, S.Sos.MAP
641	08-Nov	Shous	Banjarbaru	Ketemu H. Arifin, S.Sos.MAP
642	08-Nov	Teguh Wahyudi	Jl. Sidorejo Gt. Manggis	Mengambil hasil uji
643	08-Nov	Agnes	Jl. Bunga Komp. Mekatani	Mengobati kucing
644	08-Nov	drh. Ratna K	Komp. Mustika Griya Permai	Kebagian Penerimaan Sampel
645	08-Nov	Gandang S Putra, S.Pt	Jl. Sidodadi Banjarbaru	Kebagian Penerimaan Sampel
646	09-Nov	Drh. Irwan Budi	Banjarbaru	Ketemu drh. Harwanto
647	09-Nov	Kirmani	Jl.Pendidikan I No.06 Martapura	Ketemu Fahrurriyadi, S.Pt
648	09-Nov	Miradona	Bank Danamon	Ketemu drh. Harwanto
649	09-Nov	D i a n	Bank Danamon	Ketemu drh. Harwanto
650	09-Nov	Bella	Bank Danamon	Ketemu drh. Harwanto

1	2	3	4	5
651	09-Nov	L i a	Bank Danamon	Ketemu drh. Harwanto
652	10-Nov	Mutia Safana	Jl. Pendidikan I Martapura	Ketemu H. Arifin, S.Sos.MAP
653	11-Nov	M.Supra Yoga	Banjarbaru	Ke klinik
654	11-Nov	Cenita H Wardani	Banjarbaru	Ke klinik
655	11-Nov	Widodo P	Banjarbaru	Mengantar sampel
656	11-Nov	Fadli Hair Nor	Banjarbaru	Ke klinik
657	11-Nov	One Safitri	F. MIPA Banjarbaru	Ketemu Taufik K
658	11-Nov	Hartono	Marabahan	Ketemu H. Arifin, S.Sos.MAP
659	11-Nov	Alifa Karunia Rezeky	F. MIPA Banjarbaru	Ketemu Taufik K
660	11-Nov	One Safitri	F. MIPA Banjarbaru	Ketemu Taufik K
661	11-Nov	Rahmadawati	F. MIPA Banjarbaru	Ketemu Taufik K
662	11-Nov	Ryan	Banjarbaru	Ketemu H. Arifin, S.Sos.MAP
663	14-Nov	drh. Kusnoto	Jl. A. Yani 202 Surabaya	Ketemu drh. H. Agustia
664	14-Nov	drh tri Astuti	Jl. A. Yani 202 Surabaya	Ketemu drh. H. Agustia
665	14-Nov	drh. Roma	Jl. A. Yani 202 Surabaya	Ketemu drh. H. Agustia
666	14-Nov	drh. Nuria	Jl. A. Yani 202 Surabaya	Ketemu drh. H. Agustia
667	14-Nov	drh. Muharti	Jl. A. Yani 202 Surabaya	Ketemu drh.H. Agustia
668	14-Nov	Hanidatul K	Jl. A. Yani 202 Surabaya	Ketemu drh. H. Agustia
669	14-Nov	drh. Tri Indah H	Jl. A. Yani 202 Surabaya	Ketemu drh. H. Agustia
670	14-Nov	Maria Ulfah	Banjarbaru	Ke klinik
671	14-Nov	Devian	Banjarbaru	Ketemu H. Arifin
672	14-Nov	Yadi C Susanto	Pasar Minggu Jakarta	Ketemu drh. Agustia, MP
673	14-Nov	Hertati	Pasar Minggu Jakarta	Ketemu drh. H. Agustia
674	14-Nov	Karsiah	Banjarbaru	Ke klinik
675	14-Nov	Irindra	Banjarbaru	Kelaboratorium
676	14-Nov	H a r u n	Banjarbaru	Mengantar sampel
677	15-Nov	Yadi C Susanto	Pasar Minggu Jakarta	Ketemu drh. H. Agustia
678	15-Nov	Hertati	Pasar Minggu Jakarta	Ketemu drh. H. Agustia
679	15-Nov	Hasani	Jl. Murung Raya Bati Bati	Kebagian Penerimaan Sampel

1	2	3	4	5
680	15-Nov	Cris Danatora	Jl. Sultan Agung	Ke klinik
681	15-Nov	Agustina	Jl. Pariwisata	Ke klinik
682	16-Nov	Suciati	Jl. Pramuka Banjarmasin	Ketemu Sumari, S.Sos.MAP
683	16-Nov	Rakhmad Akhmad	Banjar	Ketemu Marno
684	16-Nov	Muhammad Musliat	Gelaran 004 Semarang	Ketemu Sumari, S.Sos.MAP
685	16-Nov	M. Wawan Wirawan	Banjarbaru	Kelaboratorium
686	16-Nov	Sri Haroniani	Jl. Veteran RT 003 Gambut	Ke klinik
687	16-Nov	Putut	Amuntai	drh. Retno Wulan Handayani
688	17-Nov	drh. Rezka I	BBKP Makasar	Magang di lab. Parasitologi
689	17-Nov	Wiwik DK, A.Md	BBKP Makasar	Magang di lab. Parasitologi
690	17-Nov	Sukandar	BBLevet	Ke laboratorium parasitologi
691	17-Nov	Supian	BIB Banjarbaru	Ke laboratorium parasitologi
692	17-Nov	drh. Sasongko	BIB Banjarbaru	Ke laboratorium parasitologi
693	18-Nov	D I a n	Bank Danamon	Sosialisasi
694	18-Nov	Herna Surya	Bank Danamon	Sosialisasi
695	18-Nov	V I d i	Bank Danamon	Sosialisasi
696	18-Nov	Bella	Bank Danamon	Sosialisasi
697	18-Nov	Risma	Bank Danamon	Sosialisasi
698	18-Nov	D o n n a	Bank Danamon	Sosialisasi
699	18-Nov	R e z a	Bank Danamon	Sosialisasi
700	18-Nov	Elena	Bank Danamon	Sosialisasi
701	18-Nov	Tony	Disnak Prov. Kal Sel	Ketemu bendahara penerimaan
702	18-Nov	Samharinto	Banjarbaru	Ke klinik
703	21-Nov	Widodo P	Banjarbaru	Mengantar sampel
704	21-Nov	Hafizullah	Jl. Timbang Rasa Ulin	Ketemu Fahrurriyadi

1	2	3	4	5
705	21-Nov	Alifa Karunia Rezeky	Komp. Wengga	Mengambil sampel
706	21-Nov	One Safitri	Dahlina Raya	Mengambil sampel
707	21-Nov	Rahmadawati	Dahlina Raya	Mengambil sampel
708	21-Nov	Siswoko	Murung Pudak Tabalong	Kelaboratorium
709	21-Nov	Mia Herwin H	Karang Intan Martapura	Ke klinik
710	22-Nov	Budi W	Pusvetma	Ketemu drh. H. Agustia, MP
711	22-Nov	Akhmad Zunaidi	Banjarbaru	Periksa kucing
712	22-Nov	Masiri A	Jl. Sultan Agung	Kelaboratorium
713	22-Nov	Lageyem	Banjarbaru	Ketemu H. Maki
714	22-Nov	Tommy A Saputra	Disnak Prov. Kal Sel	Mengantar sampel
715	23-Nov	H. Soraya Ayu	Jl. Surabaya No 25 Loktabat Banjarbru	Ke klinik
716	23-Nov	Edi rosadi	Jl. Janar Komet Banjarbaru	Keperimaan sampel
717	23-Nov	Yanthi	Komp. Citra Raya	Ke klinik
718	24-Nov	drh. Denok HS	BBKP Tanjung Periok	Magang di lab. Parasitologi
719	24-Nov	Dwi Haryani, A.Md	BBKP Tanjung Periok	Magang di lab. Parasitologi
720	24-Nov	A. Junaidi	Jl. Muhirin Banjar	Ketemu Radasna
721	24-Nov	Harun Kurniawan	Cindai Alus Martapura	Ke klinik
722	24-Nov	Hj. Wartin	Komp. Balitra Banjarbaru	Bendahara penerimaan
723	25-Nov	drh. Denok HS	BBKP Tanjung Periok	Magang di lab Bakteriologi
724	25-Nov	Dwi Haryani, A.Md	BBKP Tanjung Periok	Magang di lab Bakteriologi
725	25-Nov	Hj. Wartin	Komp. Balitra Banjarbaru	Konsultasi mengenai kucing
726	28-Nov	Agustani	TUV. Rheiland Jakarta	Audit ISO 9001
727	28-Nov	Tyta Siti Yusianti	TUV. Rheiland Surabaya	Audit ISO 9001
728	28-Nov	Moh. Nuswa	Jl. Pancer Bangkalan	Mengantar sampel
729	28-Nov	Siti Darmawati	Jl. Karang Anyar	Mengantar sampel

1	2	3	4	5
730	29-Nov	Didik Mahrozi	Nusa Indah Bati Bati	Kebagian Penerimaan Sampel
731	29-Nov	Agustani	TUV. Rheiland Jakarta	Audit ISO 9001
732	29-Nov	Firman	Murung Pudak Tabalong	Ketemu kepala balai
733	29-Nov	Miradona	Menara News.Com	Ketemu drh. Harwanto
734	29-Nov	Gusti Pariadi	Komet Banjarbaru	Kelaboratorium
735	29-Nov	M. Aditya A	Barabai Utara	Kelaboratorium
736	30-Nov	Kudrat Pramudha	BBTKLPP Jakarta	Kelaboratorium
737	30-Nov	Agustia	BBTKLPP Jakarta	Kelaboratorium
738	30-Nov	Asep Supriyadi	BBTKLPP Jakarta	Kelaboratorium
739	30-Nov	Sagimia	BBTKLPP Jakarta	Kelaboratorium
740	30-Nov	Mashor	Jl. Mr. Cokro Kusomo Banjarbaru	Mengantar tamu dari BBTKLPP Jakarta
741	30-Nov	D e d y	Banjarbaru	Ketemu Radasna
742	30-Nov	Hikmatul	Banjarbaru	Ke klinik
743	30-Nov	Dina Fuji	Kemuning Banjarbaru	Ke klinik
744	30-Nov	Widodo P	Banjarbaru	Kelaboratorium
745	30-Nov	D o n n a	Bank Danamon	Ketemu drh. Mus Hilda Yuliani
746	30-Nov	D l a n	Bank Danamon	Ketemu drh. Mus Hilda Yuliani
747	30-Nov	B e l l a	Bank Danamon	Ketemu drh. Mus Hilda Yuliani
748	30-Nov	Indah Setyarini, ST	Banjarbaru	Jemput tamu dari BBTKLPP Jakarta
749	30-Nov	Yasir Hadiyani	Bati bati	Mengantar sampel
750	30-Nov	Reza Maulana	Jl. Sultan Adam	Penawaran produk
751	01-Des	Darmadi	Jl. MT. Haryono VI/869	Ketemu drh. Farikhatus Sa'idah
752	01-Des	Nur Sabah	Jl. H.Mister Cokrokusumo Cempaka	Mengantar surat kebagiaan kep.
753	01-Des	Raifa Azizia	Perumahan Listrik II No. 72	Mengantar surat kebagiaan kep.
754	01-Des	Isada Sarah	Perumahan Listrik II No. 82	Mengantar surat kebagiaan kep.

1	2	3	4	5
755	01-Des	Desy Narapriana	Jl. Karang Anyar Komp. Talla 4 No.4	Mengantar surat kebagiaan kep.
756	01-Des	Ida Maulida	Jl. Veteran Gg 7 Daha No. 34	Konsultasi
757	01-Des	D o n n a	Banjarbaru	Mengantar barang
758	01-Des	Dines Perdana	Rantau	Ke klinik
759	01-Des	Kamrani	Jl. Pendidikan I Martapura	Ketemu Fahrurriyadi, S.Pt
760	02-Des	Hafizullah	Jl. Tibang Rasa Banjarbaru	Ketemu Fahrurriyadi, S.Pt
761	02-Des	Ni Intan Dian Sari	Danamon Banjarmasin	Ketemu drh. Mus Hilda Yuliani
762	02-Des	Syahrani	Jl. Gotong Royong	Ketemu Sumari, S.Sos.MAP
763	02-Des	A. Efendi	Mustika Griya Banjar	Ke klinik
764	02-Des	Herlen Tina	Komp. Wengga Banjarbaru	Ke klinik
765	02-Des	Irfin	Jl. Sumbawa Jakarta	D i n a s
766	02-Des	Y o p i	Jakarta	D i n a s
767	02-Des	Irfin	Jl. Sumbawa Jakarta	Ketemu drh. Harwanto
768	05-Des	Teguh Wahyudi	Guntung Manggis	Kelaboratorium
769	05-Des	Sesy N	F. MIPA Banjarbaru	Kebagian umum
770	05-Des	Sugiarto	Balitan Banjarbaru	Ke klinik
771	05-Des	Surandi	Jl. Banjar Indah Banjarmasin	Kelaboratorium
772	05-Des	Siti Minahul A	Ds Bawah Seberang Mataraman	Kebagian umum
773	05-Des	Ummy SA	Jl. Hercules Baru ½	Ketemu drh. H. Agustia
774	05-Des	Suryadi	Banjarmasin	Ketemu drh. Harwanto
775	05-Des	Drh. Awaluddin	B o g o r	Silaturrahmi
776	06-Des	Widhi Y	Komp. Rawa Indah	Kelaboratorium
777	06-Des	Laila Rahma	Jl.Batuah Gg Kutilang	Ke klinik
778	06-Des	Hasana	Murung Kenanga Benua Raya	Kelaboratorium
779	06-Des	Kirmani	Jl. Pendidikan I Martapura	Ketemu H. Arifin
780	06-Des	Nur Halisah	Komet Banjarbaru	Kebagian Penerimaan Sampel
781	06-Des	R. Risang Bimoh	Jl. Mondoliko JogJakarta	Kebagian Penerimaan Sampel

1	2	3	4	5
782	06-Des	Irindra Arsila	Plumbon Bantul	Kebagian Penerimaan Sampel
783	07-Des	Kiki apriani	Cempaka Banjarbaru	Ke klinik
784	07-Des	Gita Ayu Syafarina	Cempaka Banjarbaru	Ke klinik
785	07-Des	Rahmaniah	Cempaka Banjarbaru	Ke klinik
786	07-Des	Yurina M	Cempaka Banjarbaru	Ke klinik
787	07-Des	Anik Aresnandau	Disnak Kapuas	Mengantar sampel
788	07-Des	Maria FC	Disnak Kapuas	Mengantar sampel
789	07-Des	Hariadi	Jl. Ssddorejo Guntung Manggis	Kebagian Penerimaan Sampel
790	07-Des	Didik m	Nusa Indah Bati Bati	Mengambil hasil uji
791	07-Des	Ratri Yuli Lestari	Banyu Rejo Kec. Tempel	Menguji sampel
792	08-Des	Suryadi	Banjarmasin	Ketemu Fahrurriyadi, S.Pt
793	08-Des	Kirmani	Jl. Pendidikan I Martapura	Ketemu drh. Harwanto
794	08-Des	Hafizullah	Jl. Timbang Rasa Banjarbaru	Ketemu H. Arifin, S.Sos.MAP
795	08-Des	Widodo P	Banjarbaru	Kelaboratorium
796	08-Des	Mutia Safana	Jl. Pendidikan I Martapura	Ketemu Fahrurriyadi, S.Pt
797	08-Des	Siti Ratna	Banjarbaru	Kelaboratorium
798	13-Des	M. Arif A	Jl.Gotong Royong 1/4 Loktabat Selatan	Ketemu Priyono, S.Kom
799	13-Des	Wendhy Luluan	Jl. Harsono RM 03 Ragunan Jakarta	Kunjungan Monev / PMBK
800	13-Des	Dany Y	Jl. Harsono RM 03 Ragunan Jakarta	Kunjungan Monev / PMBK
801	13-Des	Jery DS	Jl. Guntung Lua Kemuning Banjarbaru	Ketemu Sumari, S.Sos.MAP
802	13-Des	Awang Suadi	Jl. Hidayah Guntung Paikat Banjarbaru	Ketemu Marno
803	13-Des	Abdul S	Pndok Permata Sekumpul Martapura	Ketemu Fahrurriyadi, S.Pt
804	13-Des	Khairun Saleh	Jl. Bregjen H. Hasan Basri	Kebagian Penerimaan Sampel
805	13-Des	M. Reswan	Jl. Pahlawana Kandangan	Ketemu Taufik K

1	2	3	4	5
806	13-Des	Teguh Wahyudi	Jl. Sidorejo Gt. Manggis	Kelaboratorium
807	14-Des	Muhril Anwar	Kementan Jakarta	Monev PPIID
808	14-Des	Dwirani H	Kementan Jakarta	Monev PPIID
809	14-Des	Aryani Gumelar	Kementan Jakarta	Monev PPIID
810	14-Des	Rosma	Kementan Jakarta	Monev PPIID
811	14-Des	Dinda	Kementan Jakarta	Monev PPIID
812	14-Des	Azhar M	Kementan Jakarta	Monev PPIID
813	14-Des	Ir. H. IdaKarliani	SPMA Banjarbaru	Monev PPIID
814	14-Des	Kuat Sabiro	Balitan Banjarbaru	Kelaboratorium
815	14-Des	M. Muslih	Gutung Batu Bati bati	Kebagian Penerimaan Sampel
816	14-Des	Hermanto	Banjarmasin Timur	Kelaboratorium
817	14-Des	Apriadi	Landasan Ulin Banjarbaru	Kebagian Penerimaan Sampel
818	15-Des	Andri Bayu P	Jakarta	Kebagian Kepegawaian
819	15-Des	Dani Nusworo	Jakarta	Kebagian Kepegawaian
820	15-Des	Nur Rani	Jl. A Yani KM 5,5 Banjarmasin	Mengambil Hasil Uji
821	15-Des	Rahmatullah	Banjarbaru	Ketemu Brahmantyo
822	15-Des	Rahma P	Banjarbaru	Mengambil hasil uji
823	16-Des	Darmadi	BKP KIs I Banjarmasin	Ketemu drh. Farikhatus Sa'idah
824	19-Des	Agustani B	Bekasi	Training
825	19-Des	N u r u l	Jakarta	Ketemu kepala balai
826	19-Des	A b d a s	Jakarta	Ketemu kepala balai
827	19-Des	Thera R	Kasetsart Univercity	Kunjungan
828	19-Des	Awsum Y	Kasetsart Univercity	Kunjungan
829	19-Des	Devian	Jl. Cemara	Ketemu H. Arifin, S.Sos.MAP
830	19-Des	Yasir Triyanto	Perum. Graha Citra Megah Cempaka	Kelaboratorium
831	19-Des	Mudji H	Kupang Indah 17/33 Banjarbaru	Kelaboratorium
832	20-Des	Abdullah	Martapura	Ketemu Fahrurriyadi, S.Pt
833	20-Des	Kiki Fajar	Tanah Bumbu	Mengantar sampel

1	2	3	4	5
834	20-Des	Agung	Banjar	Ketemu drh. Harwanto
835	20-Des	Melsi Anne	Banjarmasin	Mengantar sampel
836	20-Des	Ria Rusanti	Tanah Laut Pelaihari	Ketemu drh. Ichwan Y
837	21-Des	Kastiansyah	Jl. Pahlawan	Kelaboratorium
838	21-Des	Wahyudi	Jl. Guntung Harapan Guntung Manggis	Mengantar sampel
839	21-Des	Rini S	Banjabaru	Ketemu kepala balai
840	21-Des	Sri Mulyani	Distannak Prov. Riau	Ketemu kepala balai
841	21-Des	Nur Ain	Distannak Prov. Riau	Ketemu kepala balai
842	21-Des	Lingga Ningsih	Distannak Prov. Riau	Ketemu kepala balai
843	21-Des	Adrian PP	Distannak Prov. Riau	Ketemu kepala balai
844	21-Des	Muslimah	Jl. Bogor Loktabat Selatan Banjarbaru	Kelaboratorium
845	21-Des	Hamdan A	Ds. Telaga Langsung	Ketemu Akmad Ramadhani
846	21-Des	Annang Dwijatmoko	Cempaka Banjarbaru	Ketemu drh. Nurjannah
847	22-Des	Sulaiman	Banjarbaru	Mengantar Proposal
848	22-Des	Suryadi	Banjarmasin	Ketemu Fahrurriyadi, S.Pt
849	22-Des	Gogi Muji H	Kupang indah Surabaya	Kebagian Penerimaan Sampel
850	22-Des	Kamaruddin	Jl. Sintuk	Kebagian Penerimaan Sampel
851	23-Des	Mabrur	Rantau	Ketemu drh.H. Agustia, MP
852	23-Des	R. Heri	Rantau	Ketemu drh.H. Agustia, MP
853	23-Des	drh. Agung	Banjarbaru	Ketemu drh. Ichwan Y
854	23-Des	Didik M	Nusa Indah Bati Bati	Mengantar sampel
855	23-Des	Fitri Yuli Lestari	Jembayan RT. 01/07 kel. Banyu	Konsultasi bagian penerimaan sampel
856	27-Des	H. Abdullah Seff	Komp. Pondok Permata Sekumpul Mtp	Ketemu Fahrurriyadi, S.Pt
857	27-Des	Kirmani	Jl. Pendidikan I Martapura	Ketemu Fahrurriyadi, S.Pt
858	27-Des	Listya A	Jelapat Rt. 02 Tamban	Konsultasi bagian penerimaan sampel

1	2	3	4	5
859	28-Des	Riki Fajar	Tanah Bumbu	Mengambil hasil uji
860	28-Des	Didik M	Tanah Bumbu	Mengambil hasil uji
861	29-Des	Rahmad Riyadi	Jl. Nusantara Loktabat Banjarbaru	Ketemu Sumari, S.Sos.MAP
862	30-Des	M. Supian	BIB Banjarbaru	Ketemu drh. H. Agustia,MP
863	30-Des	drh. Suparmi	BIB Banjarbaru	Ketemu drh.H. Agustia
864	30-Des	Agung Pribadi	Kupang Baru	Ketemu drh. Ichwan Y
865	30-Des	drh. Ali Mubin	Angsana Tanah Bumbu	Mengantar sampel
866	30-Des	Sri Suyatmi	Jl. Menado Ujung Banjarbaru	Ketemu Mariana

B. KELOMPOK KERJA PERLENGKAPAN

Balai Veteriner Banjarbaru memiliki sarana dan prasarana yang menunjang pelaksanaan kegiatan dan secara bertahap melakukan peningkatan sarana dan prasarana baik untuk kegiatan administrasi maupun teknis.

Berikut penambahan barang inventaris, peralatan surveilans, investigasi dan diagnosa serta bahan-bahan untuk keperluan perkantoran Balai Veteriner Banjarbaru yang dilaksanakan pada anggaran tahun 2016 dapat dilihat pada tabel berikut :

Tabel 3. Pengadaan barang habis pakai untuk kegiatan operasional administrasi / keperluan hari-hari perkantoran

1. Pengadaan ATK

No	Jenis barang	Jumlah	Satuan
(1)	(2)	(3)	(4)
1.	Bak Stempel Besar	2	Buah
2.	Baterai 9 Volt	7	Set
3.	Baterai A2	40	Set
4.	Baterai A3	30	Set
5.	Binder Klip Jumbo uk. 260	5	Kotak
6.	Binder Klip Kecil uk. 155	10	Kotak
7.	Binder Klip Sedang uk. 200	10	Kotak

(1)	(2)	(3)	(4)
8.	Ballpoint F2	255	Buah
9.	Ballpoint B'Gel (Bold Liner)	90	Buah
10.	Ballpoint Meja	36	Buah
11.	Buku Agenda Folio	30	Buah
12.	Buku Agenda Surat	20	Buah
13.	Buku Ekspedisi	20	Buah
14.	CD Blank (isi 50/pack)	1	Pack
15.	Cutter Besar	10	Buah
16.	Cutter Kecil	2	Buah
17.	Double Tip	3	Buah
18.	Gunting	18	Buah
19.	Isi Straples Besar	10	Pack
20.	Isolasi Kecil	50	Buah
21.	Kertas A4	150	Rim
22.	Kertas F4	200	Rim
23.	Kertas F4 Biru	5	Rim
24.	Kertas F4 Kuning	5	Rim
25.	Kertas F4 Merah	8	Rim
26.	Kertas Label Besar	20	Pack
27.	Kertas Label Kecil	10	Pack
28.	Kertas Fax	20	Roll
29.	Kertas Photo	3	Pack
30.	Kertas Sticker	3	Pack
31.	Lakban Hitam Besar	18	Buah
32.	Lakban Coklat	15	Buah
33.	Lakban Bening Besar	22	Buah
34.	Lem Stick	5	Buah
35.	Map Folio Biasa	6	Pack
36.	Map Odner Bantex	50	Buah
37.	Map Odner Bantex Kecil	15	Buah
38.	Map Snailhecter	15	Pack
39.	Note Book	6	Pack
40.	Papan Tulis White Board	3	Buah
41.	Plastik Sheet Protector	2	Pack
42.	Paper Klip/ Klip Paper Joyco	50	Pack

(1)	(2)	(3)	(4)
43.	Pembatas Kertas Warna	15	Pack
44.	Pelobang Kertas Jumbo	4	Buah
45.	Penggaris Besi	5	Buah
46.	Penghapus Pensil Staedler	10	Buah
47.	Penghapus Papan Tulis	5	Buah
48.	Pensil 2B	25	Buah
49.	Refill Cutter Besar	10	Pack
50.	Refill Ballpoint Bold Liner	3	Pack
51.	Spidol Non Permanen	60	Buah
52.	Spidol Permanen	124	Buah
53.	Spidol Permanen Kecil	24	Buah
54.	Stabilo	12	Buah
55.	Sticky Notes	20	Pack
56.	Straples Besar	8	Buah
57.	Straples Kecil	25	Buah
58.	Tinta Refill Canon Black	18	Botol
59.	Selotip Bolak-Balik	3	Buah
60.	Tinta Refill Canon Biru	8	Botol
61.	Tinta Refill Canon Kuning	8	Botol
62.	Tinta Refill Canon Merah	8	Botol
63.	Tinta Epson Hitam	10	Botol
64.	Tinta Laser Jet 1102	50	Buah
65.	Tinta Refill ungu untuk bak stempel	5	Botol
66.	Tinta Refill merah untuk bak stempel	3	Botol
67.	Tipe-X	40	Buah
68.	Tissue Meja	35	Buah
69.	Tissue Roll	600	Roll

2. Bahan/alat Kebersihan Operasional Rumah Tangga Balai Tahun 2016

No.	Jenis Peralatan	Jumlah	Satuan
(1)	(2)	(3)	(4)
1.	Alat Pel Lantai dan Kain Pel nya	5	Buah
2.	Arit/Sabit	5	Buah
3.	Baygon Cair / Force Magic	10	Botol
4.	Bunga Pojok Ruangan	1	Buah
5.	Cangkul	2	Buah
6.	Deterjen Kemasan 1 Kg	18	Buah
7.	Ember Besar + Tutup	3	Buah
8.	Gelang Karet	3	Pack
9.	Handuk Besar	5	Buah
10.	Handuk Sedang	10	Buah
11.	Kanebo	10	Buah
12.	Kapur Barus	22	Pack
13.	Kapur Barus Gantung	15	Buah
14.	Karbol Wangi (Wipol)	20	Buah
15.	Karet Gelang	4	Pack
16.	Keset Besar	6	Buah
17.	Kit Ban Mobil	6	Buah
18.	Meja Setrika	2	Buah
19.	Plastik Sampah Jumbo	5	Pack
20.	Pelembut Pakaian Jumbo	8	Buah
21.	Pembersih Kaca	10	Buah
22.	Pembersih Keramik (Porstek)	6	Botol
23.	Pembersih Lantai	70	Buah
24.	Pembersih Tangan	60	Buah
25.	Pembersih Porselen (Vixal)	10	Buah
26.	Pengharum Ruangan Gantung (AC)	50	Buah
27.	Rompi Security	3	Buah
28.	Refill Pengharum Ruangan Matic	40	Botol
29.	Sabun Cair	50	Buah
30.	Sapu Lantai	12	Buah
31.	Sapu Lidi	10	Buah
32.	Serbet Makan	12	Buah
33.	Serok Air	3	Buah

(1)	(2)	(3)	(4)
34.	Serok Sampah	6	Buah
35.	Sikat WC	6	Buah
36.	Sikat WC Bulat Betangkai	5	Buah
37.	Spons Cuci Piring	10	Buah
38.	Traffic Cone	1	Buah
39.	Tempat Sampah	5	Buah
40.	Tempat Pengharum Ruangan Matic	5	Buah
41.	Pelembut Pakaian Jumbo	8	Buah
42.	Bay Clean (Pemutih Pakaian)	10	Buah

Tabel 4. Pengadaan barang / aktiva tetap untuk kegiatan operasional rumah tangga balai

No	Jenis Peralatan	Jumlah	Satuan
(1)	(2)	(3)	(4)
1.	Scanner / Printer	6	Buah
2.	P.C Unit	6	Unit
3.	Lap Top	4	Buah
4.	PCR (Polymerase Chain Reactor)	1	Buah
5.	Lemari Besi/Metal	1	Buah
6.	Filing Cabinet Besi	1	Buah
7.	Air Circulationpan	1	Buah

Tabel 5. Pengadaan peralatan investigasi dan diagnosa penyakit hewan TA. 2016

No	Jenis Peralatan	Jumlah	Satuan
(1)	(2)	(3)	(4)
1.	Botol Duran Kapasitas 1000 ml	10	Buah
2.	Botol Duran Kapasitas 500 ml	10	Buah
3.	Botol Duran Kapasitas 250 ml	5	Buah
4.	Botol Duran Kapasitas 100 ml	5	Buah
5.	Clear Tips	4	Pack
6.	Conical Centrifuge Tube size 15 ml	5	Rack
7.	Conical Centrifuge Tube size 50 ml	3	Rack
8.	Deckglasser / Cover Obyek Glass for Microscopy	20	Box
9.	Disposable Syringe / Spuit with Needle 3 cc/ml	50	Box
10.	Disposable Syringe / Spuit with Needle 1 cc/ml	24	Box

(1)	(2)	(3)	(4)
11.	Filtered Tips size 200 ul	4	Pack
12.	Filter Paper Disc for Antibiotic Assay	19	Box
13.	Gunting Stainless	30	Buah
14.	Kapas	46	Buah
15.	Macro-Prep DEAE Support	2	Botol
16.	Masker Surgical	105	Box
17.	Medical latex examination gloves, pre-powdered, non sterile size L	50	Box
18.	Medical latex examination gloves, pre-powdered, non sterile size M	100	Box
19.	Medical latex examination gloves, pre-powdered, non sterile size S	75	Box
20.	Microtips Extended Length Barrier Tips size 1000 ul-1250 ul	10	Pack
21.	Microtips Finn Style Barrier Tips size 1 - 10 ul	5	Pack
22.	Microtips / Barrier Tips size 1 - 10 ul	5	Box
23.	Microtips / Barrier Tips size 1 - 20 ul	10	Pack
24.	Microtips / Barrier Tips size 1 - 100 ul	10	Pack
25.	Microtips / Barrier Tips size 1 - 200 ul	10	Pack
26.	Microtips / Barrier size 1 - 1250 ul	10	Pack
27.	Microtube Boil Proof 1,5 ml	3	Pack
28.	Microtube Flat Cap 0,2 ml	1	Pack
29.	Microplate 96 Well / Plates U Bottom	4	Box
30.	Microplate 96 Well / Plates V Bottom	2	Box
31.	Microcentrifuge Tubes size 1,5 ml	5	Pack
32.	Microtube 0,2 ml Flat Cap	1	Pack
33.	Microtube Non Steril size 1,5 ml	10	Pack
34.	Nunc Sealing Tape for Multiwell Plates, 100 pcs	2	Pack
35.	Obyek Glass / Slide Glass for Microscopy	135	Box
36.	Pensil 2B	100	Buah
37.	Parafilm / Laboratory Film	1	Roll
38.	Pasteur PippeteLDPE Individual Wrap	2	Pack
39.	Pippet Tips size 1 – 100 ul	1	Pack
40.	Pippet Tips size 1 – 200 ul	8	Pack

(1)	(2)	(3)	(4)
41.	Pipet Tips size 1 – 1000 ul	1	Pack
42.	Pipet Tips size 1 – 10 ml Kemasan 200 Pcs	1	Pack
43.	Pipet Tips size 1 – 10 ml Kemasan 25 Pcs	1	Pack
44.	Pipet Tips size 1 – 10 ml	2	Pack
45.	Pipet Tips size 1 – 300 ul Kemasan 1000 Pcs	2	Pack
33.	Pipet Tips size 1 – 300 ul Kemasan 96 Pcs	60	Buah
34.	Pinset Anatomis Stainless	15	Buah
35.	Pipet Pasteur	1	Box
36.	Pipet Tips	5	Pack
37.	Plastik Feses	55	Pack
38.	Plastik Stomacher	25	Pack
39.	Plastik Autoclave	25	Pack
40.	Plastik Sampel	150	Pack
41.	Screw Cap Tube	1	Pack
42.	Scalpel Blades No. 22	10	Box
43.	Spidol Permanen	100	Buah
44.	Tabung Bulk 15 ml	1	Pack
45.	Tabung Bulk 50 ml	1	Pack
46.	Tissue Kitchen Towel	48	Pack
47.	Tissue Roll	360	Roll
48.	Universal Tips size 200 ul	4	Pack
49.	Universal Viral Media Transport for Viral, Chlamydial, Mycoplasmal and Ureaplasma Specimens	35	Box
50.	Universal Microplate Lids 100 pcs/pack	1	Pack
51.	Ultra Micropipet Tips size 0,5 – 10 ul	2	Pack
52.	Volumetric Flask, Clear, Plastic Stopper 1 - 50 ml	1	Buah
53.	Volumetric Flask, Clear, Plastic Stopper size 1 – 100 ml	1	Buah
54.	Volumetric Flask, Clear, Plastic Stopper size 1 – 200 ml	1	Buah

Tabel 6. Pengadaan bahan kimia investigasi dan diagnosa penyakit hewan TA. 2016

No.	Jenis Bahan Kimia	Jumlah	Satuan
(1)	(2)	(3)	(4)
1.	Agpath-ID Obe Step RT-PCR Master Mix Kit	4	Kit
2.	Agarose	1	Botol
3.	AgPath_ID One Step RT-PCR Kit 100 Reactions	4	Kit
4.	Alsever's Solution	1	Botol
5.	Animal ID Pork Sens PLUS V Qualitative DNA Detection	2	Kit
6.	Animal ID Cat and Dog Qualitative DNA Detection	1	Kit
7.	Animal X DNA Preparation of Food and Feed	2	Kit
8.	Antigen Avian Influenza (AI)	160	Vial
9.	Antibiotik Test Disc (Amoxylin)	2	Pack
10.	Antibiotik Test Disc (Penicilin G)	2	Pack
11.	Antibiotik Test Disc (Chloramphenicoi)	2	Pack
12.	Antibiotik Test Disc (Kanamycin)	2	Pack
13.	Antibiotik Test Disc (Tetracycline)	2	Pack
14.	Antibiotik Test Disc (Ciprofloxacin)	2	Pack
15.	Antibiotik Test Disc (Enrofloxacin)	2	Pack
16.	Antigen AI (Avian Influenza)	100	Vial
17.	Antigen ND (Newcastle Disease)	100	Vial
18.	Aprotinin	3	Vial
19.	Antigen ND 9New castle Disease)	10	Vial
20.	Bio-Rad Protein Assay Dye Reagent Concentrate	1	Botol
21.	Buffered Peptone Water (BPW) for Microbiology	1	Botol
22.	Buffered Peptone Agar (BPW) for Microbiology	4	Botol
23.	BVDV-E2 Ab ELISA (Bovine Viral Diarrhoea Viru Antibody Elisa Kit)	5	Kit
24.	Briliance E. Coli / Coliform Selective Medium For Microbiology	2	Botol
25.	Carbonate – Bicarbonate Buffer Capsule	1	Botol
26.	Crystoseal	1	Box
27.	Cryogenic Storage Boxes PP81-Well	5	Pack
28.	Culture Media Urea 40% Urea Agar Base	2	Botol
29.	Chromocult Coliform Agar for Microbiology	1	Botol

(1)	(2)	(3)	(4)
30.	CSFV – AB ELISA (Classical Swine Fever Virus Antibody) C-ELISA KIT	4	Kit
31.	Competitive ELISA for the detection of FMDV (Foot and Mouth Disease Viruses) NSP Antibodies in bovine, ovine, caprine and porcine serum or plasma	1	Kit
32.	DEAE Sephael	2	Botol
33.	DEAE Sepharose Fast Flow	2	Botol
34.	Disodium Dihydrogen Phosphate (Na ₂ HP0 ₄) for Analysis Anhydrous	1	Botol
35.	Dual-labeled Probe “D705 FAM-BHQ1”	1	Vial
36.	Dual-labeled Probe “D708 FAM-BHQ1”	1	Vial
37.	Ethanol Absolute (C ₂ H ₅ OH) GR for Analysis, ACS, ISO	23	Botol
38.	E/C polypropylene	1	Pack
39.	E.C Broth for Microbiology	3	Botol
40.	Egg Yolk Tellurite Emulsion for Microbiology	5	Botol
41.	Elisa IBR – AB Elisa Kit (Infectious Bovine Rhinotracheitis Antibody Test Kit)	3	Kit
42.	Elisa IBR-AB Elisa Kit (Infectious Bovine Rhinotracheitis Antibody Test Kit)	3	Kit
43.	Eosin Methylene Blue Agar (Levine0 for Microbiology	1	Botol
44.	Elisa Antibody Kit PRRS (Porcine Reproductive and Respiratory Syndrome)	1	Kit
45.	Elisa Rabies Antibody Test Kit	6	Kit
46.	Elisa Antibody Kit Rabies (Platelia Rabies II Kit)	2	Kit
47.	Freeze-dried Guinea Pig Complement	3	Botol
48.	Formaldehyde Song Solution Min 37%	3	Botol
49.	Filter Paper Disc for Antibiotic Assay	19	Box
50.	Ficoll Paque Plus	1	Pack
51.	Formaldehyde Test	4	Kit
52.	Gentamicin Sulfate Salt	1	Botol
53.	Giemsa's Azur Eosin Methylene Blue Solution for Microscopy	4	Botol
54.	Hectoen Enteric Agar for Microbiology	3	Botol
56.	Immunostik	2	Pack

(1)	(2)	(3)	(4)
57.	Konjugate Antibovine IgM-Peroxidase	1	Botol
58.	Konjugate Antigoat IgG	1	Vial
59.	Kit Elisa Neospora Caninum Indirect Multi-Species	2	Kit
60.	Kit Elisa Paratuberculosis	3	Kit
61.	Kit Elisa Enteritidis	3	Kit
62.	Kit Elisa Brucella	1	Kit
63.	Kit Elisa Neospora Caninum Indirect Multi Species	1	Kit
64.	Kontrol Sera AI (Avian Influenza) / Serum Positif ND (Newcastle Disease)	10	Vial
65.	Kontrol Sera ND (Newcastle Disease/ serum Positif ND (Newcastle Disease)	10	Vial
66.	Kit Elisa Jembrana Deteksi Antibody	4	Kit
67.	Lactose Broth for Microbiology	4	Botol
68.	Lauryl Triptose Broth (Lauryl Sulphate Broth) for Microbiology	3	Botol
69.	MicroAmp Optical Adhesive Film	3	Pack
70.	Microtube Boil Proof	3	Pack
71.	Microtube Flat Cap	1	Pack
72.	Methanol Absolute (CH ₃ OH) GR for Analysis	4	Botol
73.	Methylene Blue (C.1. 52016) for Microscopy Certistain	1	Botol
74.	Microplate ELISA Flat Bottom Breakable	1	Box
75.	Microplate ELISA Flat Bottom Framed	1	Box
76.	Micro-Haematocrit-tube Na-heparinized	1	Box
77.	MicroA Fast 8-Tube Strip 0,1 ml, 125 Strip	2	Box
78.	MicroAmp Optical 8 Cap Strip 300 strips	1	Box
79.	MicroAmp Optical Adhesive Covers, 100 films	1	Box
80.	MicroAmp Fast Optical 96 Well Reaction *late	3	Box
81.	Microplate Elisa Flat Bottom Framed	4	Pack
82.	Macro-Prep DEAE Support	1	Botol
83.	Obat Luka Spray	10	Botol
84.	Obat Parasit Internal dan Eksternal	10	Botol
85.	Obat Cacing	10	Botol
86.	ONPG Discs	2	Pack
87.	O-Ring Caps, Clear	4	Pack

(1)	(2)	(3)	(4)
88.	Oxidase Strip Test Microbact Oxidase Strips	2	Pack
89.	Pastorex™ Toxoplasma Kit	3	Kit
90.	Perborate Capsulehosphate Citrate Buffer with Sodium	1	Botol
91.	Penicillin – Streptomycin	1	Botol
92.	Primer Type A-Am-20F	2	Vial
93.	Primer Type A-Ma 110 R	2	Vial
94.	Plate Count Agar (PCA) for Microbiology	3	Botol
95.	Purelink Viral RNA/ DNA Mini Kit For rapid, efficient purification of viral nucleic acids from cell-free sampels	7	Kit
96.	Primer Influenza Type A, Forward MA-20F	4	Vial
97.	Primer Influenza Type A, Reverse MA-140R	4	Vial
98.	Probe Influenza Type A-FAM TAMRA	3	Vial
99.	Primer Influenza Sub Type H5 Forward	4	Vial
100.	Purelink Viral RNA / DNA Mini Kit	13	Kit
101.	Primer Influenza Sub Type H5 Reverse	4	Vial
102.	Probe Influenza Sub Type H5-FAM TAMRA	3	Vial
103.	Primer Influenza Sub Type H7 Forward	4	Vial
104.	Primer Influenza Sub Type H7 Reverse	4	Vial
105.	Probe Influenza Sub Type H7-FAM TAMRA	3	Vial
106.	Primer JD Forward (Real Time)	1	Vial
107.	Primer IH5D-1 D-704 Reverse	1	Vial
108.	Primer IH5D-2 D-706 Forward	1	Vial
109.	Primer IH5D-2 D-707 Reverse	1	Vial
110.	Probe D-705 FAM-BHQ1	1	Vial
111.	Probe D-708 FAM-BHQ1	1	Vial
112.	Primer Influenza Sub Type H7 Reverse	1	Vial
113.	Primer Influenza Sub Type H7 Forward	1	Vial
114.	Probe Influenza Subtype H7 FAM-BHQ1 FLI-H7	1	Vial
115.	Primer “N9 CNIC-N9 F”	1	Vial
116.	Primer “N9 CNIC-N9 R”	1	Vial
117.	Probe “CNIC-N9” FAM – BHQ1	1	Vial
118.	Primer JD Reserve (Real Time)	1	Vial
119.	Probe JD FAM-BHQ1 (Real Time)	1	Vial
120.	Primer BVD Forward	1	Vial

(1)	(2)	(3)	(4)
121.	Primer BVD Reverse	1	Vial
122.	Primer Classical Swine Fever Forward	9	Vial
123.	Primer Classical Swine Fever Reverse	9	Vial
124.	Primer N9 "CNIC-N9 F"	4	Vial
125.	Primer N9 "CNIC-N9 R"	4	Vial
126.	Probe "CNIC-N9 , FAM –BHQ1	4	Vial
127.	Probe "CSFV FAM-Risatti" FAM TAMRA	2	Vial
128.	Poly-L-Lysine Solution	3	Botol
129.	Primer IH5D-1 D-703 Forward	1	Vial
130.	Paraffin Pastillen	5	Kartun
131.	PBS Tablet pH 7,4	2	Botol
132.	Pastorex Toxoplasma Kit	2	Kit
133.	Phosphat Buffer Saline (PBS) Tablet	2	Botol
134.	Qubit dsDNA H5 Assay Kit	1	Kit
135.	Qubit dsRNA H5 Assay Kit	1	Kit
136.	RNAse Away Reagent	5	Botol
137.	Rappaport-Vassiliadis Soya Peptone (RVS) Broth for Microbiology	2	Botol
138.	Reagent Set for Cat PCR Reactions	1	Pack
139.	Reagent Set for Dog PCR Reactions	1	Pack
140.	Reagen Indole Nutrient Broth	2	Botol
141.	Superscript III One Step RT-PCR With Platinum Taq	3	Kit
142.	SYBR Safe DNA Gel Stain	2	Box
143.	Sodium Azide (NaN ₃)	1	Botol
144.	TGX Stain-Free™ Fastcast Acrylamide Starter Kit	2	Box
145.	TagMan MAP (Johne's) Detection Kit	2	Kit
146.	TaqMan Tamra Probe IV-MA-FAM	2	Vial
147.	Transport Media Amies Agar Gel	2	Pack
148.	Turbo Nitrocell Mini	2	Box
149.	TGS Buffer 10X	1	Botol
150.	TMB ₂ HCL	1	Botol
151.	Trichinella Indirect Multi-Species	1	Kit
152.	Ultrapure Agarose	2	Bks
153.	Ultrapure 10X TBE (Tris-Borate-EDTA) Buffer	2	Botol
154.	Ultrapure Distilled Water DNase/dnaSE Free	3	Botol

(1)	(2)	(3)	(4)
155.	Ultrapure 10X TBE (Tris-Borate EDTA) Buffer	2	Botol
156.	Visio Real-Time Protein Stain	1	Vial
157.	VetMAX™ Gold BVDV Detection Kit	2	Kit
158.	VetMAX™ IBR / BHV-1 Virus Detection Kit	4	Kit
159.	Veronal Buffer, Packaging, Powder	4	Botol
160.	Wide Mouth Bottle, White HDPE	1	Pack
161.	X.L.D (Xylose .Lysine. Dexrose) Medium for Microbiology	3	Botol
162.	Xylene (4 Liter/botol)	10	Botol
163.	Yeast Extract Agar for Microbiology	2	Botol
164.	100 bp DNA Ledder	3	Box
165.	10X PBS (Phosphate Buffered Saline) Buffer	16	Botol
166.	10X Blue Juice (Gel Loading Buffer)	2	Box
167.	10 bp DNA Ledder	2	Box
168.	7500 Fast Precision Plate Holder	1	Pack
169.	OneStep RT-PCR Kit	4	Kit
170.	TopTaq DNA Polymerase	5	Kit
171.	Rneasy Mini Kit	3	Kit
172.	TMB ₂ HCL	2	Box
173.	TGS Buffer 10X	1	Kit
174.	Hematoxylin 560	3	Botol
175.	Eosin Trichrome 515	3	Botol
176.	Qubit dsDNA HS Assay Kit	1	Kit
177.	Qubit dsRNA HS Assay Kit	1	Kit
178.	Rabies Immunoperoxidase Antigen Detection	1	Kit
179.	GX Stain-Free™ Fastcast Acrylamide Starter Kit	1	Box
180.	Commassie blue R-250	1	Botol
181.	Commassie blue G-250	1	Botol
182.	E/C polypropilene	2	Pack
183.	AG 1-X8 2-4 FO In	3	Pack
184.	Turbo PVDF Mini	2	Box
185.	Macro-Prep DEAE Support	2	Botol
186.	Amies Medium	4	Pack
187.	Kit Elisa Jembrana Deteksi Antibody	4	Kit
188.	Nutrint Broth for Microbiology	1	Botol

(1)	(2)	(3)	(4)
189.	Triple Sugar Iron Agar for Microbiology	2	Botol
190.	Lysin Iron Agar for Microbiology	2	Botol
191.	Buffered Peptone Water (BPW) for Microbiology	1	Botol
192.	Tert-Buthyl Methyl Ether GR For Analysis (CH ₃) ₃ COOH ₃	4	Botol
193.	Formaldehyde Test	3	Kit
194.	Reagent KoVac	1	Botol
195.	Borax Test Kit	2	Kit
196.	Suspensi Medium	1	Box
197.	MR VP	1	Botol
198.	Citrate	1	Botol
199.	OF (Motility Medium)	1	Botol
200.	Ose Sterill	1	Pack
201.	Lactose Broth for Microbiology	5	Botol
202.	Egg Yolk Tellurite Emulsion for Microbiology	8	Botol
203.	Briliance E. Coli/ Coliform Selective Medium for Microbiology	1	Botol
204.	API 20E	1	Box
205.	API Mac Farland Standar	1	Box
206.	API Suspension Medium	1	Box
207.	API OF Medium	2	Botol
208.	Mineral Oil	1	Botol
209.	Pereaksi API : NIT 1+ NIT 2	1	Box
210.	Pereaksi API : VP 1+ VP 2	1	Box
211.	Pereaksi API : TDA	1	Box
212.	Pereaksi API James	2	Box
213.	IBV (Infectious Bronchitis Virus) Antibody Elisa Kit	3	Kit
214.	Mineral untuk sapi (Premium vitamin dan mineral)	700	Bugkus
215.	BVDV-E2 AB Elisa (Bovine Viral Diarrhoea Virus Antibody Elisa Kit)	1	Kit
216.	FMDV (Foot and Mouth Disease Virus) NSP Antibody Elisa Kit	1	Kit

Tabel 7. Pengadaan Antigen dan obat-obatan penunjang penyidikan, diagnosa, Pemeriksaan Kesehatan Hewan TA. 2016

No.	Jenis Peralatan	Jumlah	Satuan
(1)	(2)	(3)	(4)
1.	Antibiotika Injeksi	136	Botol
2.	Vitamin Injeksi	240	Botol

Tabel 8. Pengadaan hewan percobaan TA. 2016

No.	Jenis Hewan	Jenis Kelamin		Jumlah
		Jantan	Betina	
(1)	(2)	(3)	(4)	(5)
1.	Sapi	1	1	2 ekor
2.	Domba	5	4	9 ekor
3.	Marmut	6	21	27 ekor
4.	Ayam	4	12	16 ekor
5.	Babi	1	-	1 ekor
6.	Tikus Putih	15	25	40 ekor
7.	Mencit	35	95	120 ekor

Tabel 9. Pengadaan pakan hewan percobaan dan konsentrat TA. 2016

No	Jenis Bahan	Jumlah	Satuan
1.	Pakan BR II dan Konsentrat	40	Zak

III.3. KELOMPOK KERJA KEPEGAWAIAN

Melaksanakan kegiatan tata kearsipan kepegawaian (personal filling), Mutasi Pegawai, Kenaikan Pangkat, Pensiun, Kenaikan Gaji Berkala, Cuti Pegawai, Absensi, SIMASN, Penilaian Prestasi Kerja dan penyediaan daya guna penyusunan formasi kepegawaian. Pegawai Balai Veteriner Banjarbaru berjumlah 62 orang pegawai dan 31 orang tenaga kerja harian lepas.

Berdasarkan tingkat pendidikan dan status kepegawaian secara rinci dapat dilihat pada tabel dibawah ini.

Tabel 10. Jumlah Pegawai berdasarkan pendidikan tahun 2016

TINGKAT PENDIDIKAN	JUMLAH	STATUS		
		PNS	CPNS	TKHL
Dokter Hewan (Magister/S-2)	3	3	-	-
Dokter Hewan	12	11	1	-
Magister (S-2)	2	2	-	-
Sarjana Peternakan & Pertanian	5	4	-	1
Sarjana Komputer	5	1	-	4
Sarjana Ekonomi	6	2	-	4
Sarjana Administrasi Publik	1	1	-	-
Akademi / D-3	7	6	1	-
Akademi / D-2	1	0	-	1
SNAKMA, SMF	20	10	1	9
SLTA Sederajat	26	15	-	11
SLTP Sederajat	2	2	-	-
SD	2	2	-	-
Non SD	1	0	-	1
Jumlah	93	58	3	31

Tabel 11. Daftar PNS Balai Veteriner Banjarbaru Tahun 2016

UNIT	NAMA / NIP	JABATAN	PANGKAT / GOL
(1)	(2)	(3)	(4)
Kepala Balai	drh. Sulaxono Hadi 19631022 198903 1 001	Kepala Balai	Pembina Tk.I (IV/b)
Tata Usaha	drh. Mus Hilda Yuliani 19780718 200312 2 001	Kepala Subbag Tata Usaha	Penata Tk.I (III/d)
Umum	Mariana 19590322 198302 2 001	Pengadministrasi Umum	Penata Muda Tk.I (III/b)
	Sunarsih 19621207 198603 2 001	Agendaris	Penata Muda Tk.I (III/b)
	Jamhari 19681015 199403 1 001	Pengadministrasi Umum	Penata Muda Tk.I (III/b)
	Radasna 19640513 199103 2 005	Operator Telekomunikasi	Penata Muda (III/a)
	Sang Nyoman Artawan 19591231 198303 1 015	Caraka	Pengatur (II/c)
	Samsul Huda 19750826 200701 1 001	Komandan Regu Satpam	Pengatur (II/c)
	Sigit Supriyatin 19830414 200910 1 001	Agendaris	Pengatur Muda Tk.I (II/b)
	Sunaryo 19690228 200812 1 001	Operator Telekomunikasi	Pengatur Muda (II/a)
	Irnowati 19640515 198603 2 003	Pramu Gudang	Penata Muda Tk.I (III/b)
	Sri Suhartono 19620104 198603 1 003	Penata Usaha BMN	Penata Muda Tk.I (III/b)
Perlengkapan	Lolloan Patialo 19700614 199303 1 002	Teknisi Listrik, Air dan Telepon	Penata Muda Tk.I (III/b)
	Muhammad Rizani, S.E 19680807 199803 1 008	Operator SIMAK BMN	Penata Muda Tk.I (III/b)
	H. Maki 19790808 200604 1 018	Montir	Pengatur (II/c)
	Sodi 19600520 200003 1 001	Pengemudi	Juru Tk.I (I/d)
Kearsipan	Sumari, S.Sos.,MAP 19650407 199203 1 002	Arsiparis Pertama	Penata Tk.I (III/d)
	Hj. Tuti Hasnani 19600827 198303 2 001	Pengadministrasi Umum	Penata Muda Tk.I (III/b)
Perpustakaan	Sriyanto, A.Md 19830114 201101 1 008	Pustakawan Pelaksana	Pengatur (II/c)

(1)	(2)	(3)	(4)
Kepegawaian	Suhartiningsih 19600621 198002 2 001 Haji Ida Farida 19591124 198302 2 001 Prima Kurnia B., S.AP 19860424 201101 1 018	Pengadministrasi dan Penyaji Data Pengadministrasi dan Penyaji Data Analisis Kepegawaian	Penata Muda Tk.I (III/b) Penata Muda Tk.I (III/b) Penata Muda (III/a)
Keuangan	H. M. Arifin,S.Sos.,MAP 19650607 198603 1 002 Fatimah 19590626 198302 2 001 Ilham Widyawan, A.Md 19810215 200812 1 001	Bendahara Pengeluaran Bendahara Penerima Petugas SAK	Penata Tk.I (III/d) Penata Muda Tk.I (III/b) Pengatur (II/c)
Kasi Pelayanan Teknis	drh. H. Agustia,MP 19700805 199803 1 013	Kepala Seksi Pelayanan Teknis	Pembina (IV/a)
Laboratorium Parasitologi	drh. Nur Jannah 19810603 200801 2 010 drh. Ichwan Yuniarto 19800618 200912 1 003 Arie Asmini 19651004 198703 2 001 Ahmad Yani, A.Md 19631118 198603 1 007	Medik Veteriner Muda Medik Veteriner Muda Paramedik Veteriner Penyelia Paramedik Veteriner Penyelia	Penata Tk.I (III/d) Penata (III/c) Penata Tk.I (III/d) Penata Tk.I (III/d)
Laboratorium Patologi	drh. Aziz Ahmad Fuady 19810817 200801 1 011 Fahrurriyadi, S.Pt 19731210 199803 1 002 Marno 19630915 198603 1 002 Suhardiyanto 19720413 200212 1 001	Medik Veteriner Muda Paramedik Veteriner Penyelia Paramedik Veteriner Penyelia Paramedik Veteriner Pelaksana Lanjutan	Penata (III/c) Penata Tk.I (III/d) Penata Tk.I (III/d) Penata Muda (III/a)
Laboratorium Bakteriologi	drh. Harwanto 19810317 200912 1 002 M. Effendi Dul Pelis 19590410 198303 1 002 Helda Yanti, A.Md 19800304 201101 2 006 Zaini 19880301 200912 1 005 Saman 19600710 198203 1 002	Medik Veteriner Muda Paramedik Veteriner Penyelia Paramedik Veteriner Pelaksana Paramedik Veteriner Pelaksana Laboran Laboratorium Bakteriawi	Penata (III/c) Penata Tk.I (III/d) Pengatur Tk.I (II/d) Pengatur Muda Tk.I (II/b) Pengatur Muda (II/a)

(1)	(2)	(3)	(4)
Laboratorium Kesmavet	drh. Farikhatus Sa'idah 19791206 200604 2 001 Indah Suharti 19660119 198901 2 001 Sri Yusnita, S.Pt 19740628 199803 2 002	Medik Veteriner Muda Paramedik Veteriner Penyelia Paramedik Veteriner Penyelia	Penata Tk.I (III/d) Penata (III/c) Penata (III/c)
Laboratorium Virologi	drh. Arif Supriyadi, M.Sc 19740730 200003 1 001 drh. Anna Januar Fiqri 19800124 200604 2 016 drh. Wiwin Sri Utami 19741203 200801 2 007 drh. Retno Wulan Handayani 19850522 201101 2 013 Hj. Dian Karyanti 19610426 198410 2 001 Hj. Salasiah 19660203 199002 2 001 Barkatullah Amin, S.Pt 19741221 199703 1 002 Esti Widwi Astuti, A.Md 19840514 200801 2 003 Jayanti Maya Sari, A.Md 19830528 200910 2 001	Medik Veteriner Muda Medik Veteriner Muda Medik Veteriner Muda Medik Veteriner Muda Paramedik Veteriner Penyelia Paramedik Veteriner Penyelia Paramedik Veteriner Penyelia Paramedik Veteriner Pelaksana Paramedik Veteriner Pelaksana	Penata Tk.I (III/d) Penata Tk.I (III/d) Penata (III/c) Penata (III/c) Penata Tk.I (III/d) Penata Tk.I (III/d) Penata (III/c) Pengatur Tk.I (II/d) Pengatur Tk.I (II/d)
Kasi Informasi Veteriner	drh. Elfa Zuraida 19761231 200212 2 001	Kepala Seksi Informasi Veteriner	Penata Tk. I (III/d)
Epidemiologi	drh. Wijanarko, M.Sc 19730729 200312 1 001 Abd. Wahid, SP 19720407 199403 1 003 Priyono, S.Kom 19801007 201101 1 008 Widhiyah Astuti 19910628 201101 2 001	Medik Veteriner Muda Paramedik Veteriner Penyelia Pranata Komputer Pertama Paramedik Veteriner Pelaksana	Penata Tk. I (III/d) Penata (III/c) Penata Muda (III/a) Pengatur Muda Tk.I (II/b)
Penerimaan Sampel	Suyatno, S.E 19640517 199103 1 003 Purwanto 19640209 199102 1 001 Taufik Kurrohman 19880424 201101 1 007	Paramedik Veteriner Penyelia Paramedik Veteriner Penyelia Paramedik Veteriner Pelaksana	Penata Tk. I (III/d) Penata (III/c) Pengatur Muda Tk.I (II/b)

(1)	(2)	(3)	(4)
CPNS	drh. Indra Wijanarko 19861114 201503 1 001	Calon Medik Veteriner	CPNS (III/b)
	Ruti Windari, A.Md 19910626 201503 2 002	Calon Paramedik Veteriner	CPNS (II/c)
	Umi Kulsum 19940224 201503 2 001	Calon Paramedik Veteriner	CPNS (II/a)

Tabel 12. Daftar TKHL (Tenaga Kerja Harian Lepas) Balai Veteriner Banjarbaru

UNIT KERJA	NAMA	KETERANGAN
(1)	(2)	(3)
Urusan Umum	Henik Sayidah, S.E	Membantu Kegiatan Administrasi Keuangan
	Bogar Satria, S.Kom	Membantu Kegiatan Administrasi Keuangan
	Raidatul Isnaniah, S.E	Membantu Kegiatan Administrasi Keuangan
	Lifie Tantri Dewi, S.E	Membantu Kegiatan Administrasi Perlengkapan
	Siti Hadijah, S.E	Membantu Kegiatan Administrasi Umum
	Eny Sulistiani, S.Kom	Membantu Kegiatan Administrasi Kepegawaian
	Eva Priharum, S.kom	Membantu Kegiatan Administrasi Kepegawaian
	Wahyudi Rahman	Pengemudi
	Hariyanto	Pengemudi
	Husni	Satpam
	Joko Sutomo	Satpam
	Taufiq Hidayat	Satpam
	Isnaniah	Petugas Kebersihan
	Yarry Yanuari	Petugas Kebersihan
	Agus Supriyatna	Petugas Kebersihan
	Mujeni	Petugas Kebersihan
	Sutar	Petugas Kebersihan
Laboratorium Virologi	Masriyadi	Asisten Penguji Laboratorium Virologi
	Teguh Hartanto, S.Pt	Asisten Penguji Laboratorium Virologi
	Wanto	Laboran dan Kebersihan lab. Virologi
Laboratorium Kesmavet	Iis Susilawati, A.Ma	Asisten Penguji Laboratorium Kesmavet
	Mifta Ghazali Putra	Laboran Laboratorium Kesmavet
	Yuda Andika	Asisten Penguji Laboratorium Kesmavet
Laboratorium Patologi	Ahmad Ramadhani	Asisten Penguji Laboratorium Patologi
	Jullyan Tri Wahyu A.S	Asisten Penguji Laboratorium Patologi
Laboratorium Parasitologi	Agus Suhada, S.Pt	Asisten Penguji Laboratorium Parasitologi
	Siti Ratna	Asisten Penguji Laboratorium Parasitologi

(1)	(2)	(3)
Epidemiologi	Gita Malinda, S.Kom Mursyidi	Membantu Kegiatan Administrasi Epidemiologi Membantu Kegiatan Administrasi Penerimaan Sampel
Kandang Hewan Percobaan	Rama Dwipa Anugraha Mukiran	Asisten Kandang Hewan Percobaan Pemeliharaan Sapi – Domba

Tabel 13. Kenaikan Pangkat dan Jabatan PNS Tahun 2016

NAMA/NIP	KENAIKAN PANGKAT GOL/JABATAN		SURAT KEPUTUSAN		
	LAMA	BARU	NO / TGL SK	TMT	PEJABAT
Ilham Widyawan, A.Md 198102152008121001	Pengatur (II/c)	Pengatur Tk.I (II/d)	060/Kpts/KP.220/F5.E/04/2016 1 April 2016	1 April 2016	a.n. Mentan, Kepala Balai
Radasna 196405131991032005	Penata Muda (III/a)	Penata Muda Tk.I (III/b)	061/Kpts/KP.220/F5.E/04/2016 1 April 2016	1 April 2016	a.n. Mentan, Kepala Balai
Prima Kurnia B., S.AP 198604242011011018	Penata Muda (III/a)	Penata Muda Tk.I (III/b)	062/Kpts/KP.220/F5.E/04/2016 1 April 2016	1 April 2016	a.n. Mentan, Kepala Balai
197406281998032002	Penata (III/c)	Penata Tk.I (III/d)	063/Kpts/KP.220/F5.E/04/2016 1 April 2016	1 April 2016	a.n. Mentan, Kepala Balai
Indah Suharti 196601191989012001	Penata (III/c)	Penata Tk.I (III/d)	064/Kpts/KP.220/F5.E/04/2016 1 April 2016	1 April 2016	a.n. Mentan, Kepala Balai
Esti Widwi Astuti, A.Md 198405142008012003	Pengatur Tk.I (II/d)	Penata Muda (III/a)	065/Kpts/KP.220/F5.E/04/2016 1 April 2016	1 April 2016	a.n. Mentan, Kepala Balai
Jayanti Maya Sari, A.Md 198305282009102001	Pengatur Tk.I (II/d)	Penata Muda (III/a)	066/Kpts/KP.220/F5.E/04/2016 1 April 2016	1 April 2016	a.n. Mentan, Kepala Balai
Priyono, S.Kom 198010072011011008	Penata Muda (III/a)	Penata Muda Tk.I (III/b)	067/Kpts/KP.220/F5.E/04/2016 1 April 2016	1 April 2016	a.n. Mentan, Kepala Balai
drh. Mus Hilda Yuliani 197807182003122001	Penata Tk.I (III/d)	Pembina (IV/a)	138/Kpts/Kp.210/A/03/2016 7 Maret 2016	1 April 2016	a.n. Mentan, Sek Jen
drh. Wijanarko, M.Sc 197307292003121001	Penata Tk.I (III/d)	Pembina (IV/a)	135/Kpts/Kp.210/A/03/2016 7 Maret 2016	1 April 2016	a.n. Mentan, Sek Jen
Sodi 196005202000031001	Juru (I/d)	Pengatur Muda (II/a)	081/Kpts./KP.320/F5.E/09/2016 28 September 2016	1 Oktober 2016	a.n. Mentan, Kepala Balai
Sumari, S.Sos., MAP 196504071992031002	Penata Tk.I (III/d)	Pembina (IV/a)	569/Kpts/Kp.210/A/09/2016 5 September 2016	1 Oktober 2016	a.n. Mentan, Sek Jen
Barkatullah Amin, S.Pt 197412211997031002	Penata (III/c)	Penata Tk.I (III/d)	086/KP.220/F5.E/10/2016 31 Oktober 2016	1 Oktober 2016	a.n. Mentan, Kepala Balai

Tabel 14. Mutasi PNS tahun 2016

Nama Pegawai / NIP	Pangkat Golongan	Mutasi dari	Mutasi ke	Nomor / tanggal	TMT
Priyono, S.Kom 19801007 201101 1 008	Penata Muda (III/a)	Dir Keswan Dirjen PKH	Balai Veteriner Banjarbaru	995/Kpts/Kp.250/F1/12/2015 4 Desember 2015	1 Jan 2016
drh. Wiwin Sri Utami 19741203 200801 2 007	Penata (III/c)	Balai Veteriner Banjarbaru	PUSVETMA Surabaya	49/Kpts/Kp.250/F1/01/2016 20 Januari 2016	1 Feb 2016

Tabel 15. PNS yang memperoleh kenaikan gaji berkala tahun 2016

NO	NAMA/NIP	PANGKAT/GOLONGAN	MASA KERJA	TMT
(1)	(2)	(3)	(4)	(5)
1	Taufik Kurrohman 19880424 201101 1 007	Pengatur Muda Tk.I (II/b)	5 Tahun 0 Bulan	1 Januari 2016
2	Widhiyah Astuti 19910628 201101 2 001	Pengatur Muda Tk.I (II/b)	5 Tahun 0 Bulan	1 Januari 2016
3	Esti Widwi Astuti, A.Md 19840514 200801 2 003	Pengatur Tk.I (II/d)	11 Tahun 0 Bulan	1 Januari 2016
4	drh. Nur Jannah 19810603 200801 2 010	Penata Tk.I (III/d)	8 Tahun 0 Bulan	1 Januari 2016
5	drh. Aziz Ahmad Fuady 19810817 200801 1 011	Penata (III/c)	8 Tahun 0 Bulan	1 Januari 2016
6	Fahrurriyadi, S.Pt 19731210 199803 1 002	Penata Tk.I (III/d)	14 Tahun 0 Bulan	1 Januari 2016
7	drh. Anna Januar Fiqri 19800124 200604 2 016	Penata Tk.I (III/d)	12 Tahun 0 Bulan	1 Januari 2016
8	drh. Wiwin Sri Utami 19741203 200801 2 007	Penata (III/c)	8 Tahun 0 Bulan	1 Januari 2016
9	Umi Kulsum 19940224 201503 2 001	CPNS (II/a)	1 Tahun 0 Bulan	1 Maret 2016
10	drh. H. Agustia, MP 19700805 199803 1 013	Pembina (IV/a)	18 Tahun 0 Bulan	1 Maret 2016
11	drh. Arif Supriyadi, M.Sc 19740730 200003 1 001	Penata Tk.I (III/d)	16 Tahun 0 Bulan	1 Maret 2016
12	M. Effendi Dul Pelis 19590510 198303 1 002	Penata Tk.I (III/d)	28 Tahun 0 Bulan	1 Maret 2016
13	Arie Asmini 19651004 198703 2 001	Penata Tk.I (III/d)	24 Tahun 0 Bulan	1 Maret 2016
14	Mariana 19590322 198302 2 001	Penata Muda Tk.I (III/b)	28 Tahun 0 Bulan	1 Februari 2016
15	Marno 19630915 198603 1 002	Penata Tk.I (III/d)	26 Tahun 0 Bulan	1 April 2016

(1)	(2)	(3)	(4)	(5)
16	Haji Ida Farida 19591124 198302 2 001	Penata Muda Tk.I (III/b)	30 Tahun 0 Bulan	1 April 2016
17	Fatimah 19590626 198302 2 001	Penata Muda Tk.I (III/b)	30 Tahun 0 Bulan	1 April 2016
18	Muhammad Rizani, S.E 19680807 199803 1 008	Penata Muda Tk.I (III/b)	16 Tahun 0 Bulan	1 April 2016
19	drh. Farikhatus Sa'idah 19791206 200604 2 001	Penata Tk.I (III/d)	10 Tahun 0 Bulan	1 April 2016
20	Sri Yusnita, S.Pt 19740628 199803 2 002	Penata Tk.I (III/d)	16 Tahun 0 Bulan	1 April 2016
21	Dian Karyanti 19610426 198410 2 001	Penata Tk.I (III/d)	28 Tahun 0 Bulan	1 April 2016
22	Sunaryo 19690228 200812 1 001	Pengatur Muda (II/a)	9 Tahun 0 Bulan	1 Mei 2016
23	Salasiah 19660203 199002 2 001	Penata Tk.I (III/d)	24 Tahun 0 Bulan	1 Mei 2016
24	Sodi 19600520 200003 1 001	Juru Tk.I (I/d)	27 Tahun 0 Bulan	1 Mei 2016
25	Indah Suharti 19660119 198901 2 001	Penata Tk.I (III/d)	24 Tahun 0 Bulan	1 Mei 2016
26	Sunarsih 19621207 198603 2 001	Penata Muda Tk.I (III/b)	26 Tahun 0 Bulan	1 Agustus 2016
27	Barkatullah Amin, S.Pt 19741221 199703 1 002	Penata (III/c)	18 Tahun 0 Bulan	1 Agustus 2016
28	H. Maki 19790808 200604 1 018	Pengatur (II/c)	12 Tahun 0 Bulan	1 Agustus 2016
29	Suyatno, S.E 19640517 199103 1 003	Penata Tk.I (III/d)	24 Tahun 0 Bulan	1 September 2016
30	Zaini 19880301 200912 1 005	Pengatur Muda Tk.I (II/b)	7 Tahun 0 Bulan	1 Desember 2016

Tabel 16. Struktur kepangkatan PNS

Golongan	A	B	C	D	Jumlah
Golongan I	-	-	-	1	1
Golongan II	3	4	6	3	16
Golongan III	4	12	10	17	43
Golongan IV	1	1	-	-	2
J U M L A H					62

Tabel 17. PNS yang mengambil cuti tahun 2016

NAMA/NIP	PANGKAT/GOL	JENIS CUTI	LAMA CUTI	NO/TGL SURAT
(1)	(2)	(3)	(4)	(5)
drh. Nur Jannah 19810603 200801 2 010	Penata Tk.I (III/d)	Tahunan	4 (empat) hari kerja 12 - 15 Januari 2016	07012/KP.580/F5.E/01/2016 7 Januari 2016
Sunaryo 19690228 200812 1 001	Pengatur Muda (II/a)	Alasan Penting	3 (tiga) hari kerja 29 Januari - 2 Februari	04002/KP.580/F5.E/02/2016 4 Februari 2016
drh. Nur Jannah 19810603 200801 2 010	Penata Tk.I (III/d)	Tahunan	4 (empat) hari kerja 2 - 5 Februari 2016	01002/KP.580/F5.E/02/2016 1 Februari 2016
drh. Elfa Zuraida, M.Si 19761231 200212 2 001	Pembina (IV/a)	Tahunan	8 (delapan) hari kerja 9 - 18 Februari 2016	01001/KP.580/F5.E/02/2016 1 Februari 2016
Sigit Supriyatin 19830114 201101 1 008	Pengatur (II/c)	Alasan Penting	2 (dua) hari kerja 1 - 2 Februari 2016	04004/KP.580/F5.E/02/2016 4 Februari 2016
Sumari,S.Sos.,MAP 19650407 199203 1 002	Penata Tk.I (III/d)	Tahunan	5 (lima) hari kerja 1 - 5 Februari 2016	15012/KP.580/F5.E/02/2016 4 Februari 2016
Arie Asmini 19651004 198703 2 001	Penata Tk.I (III/d)	Tahunan	5 (lima) hari kerja 11 - 17 Februari 2016	22009/KP.580/F5.E/02/2016 22 Februari 2016
drh. Mus Hilda Yuliani 19780718 200312 2 001	Penata Tk.I (III/d)	Tahunan	4 (empat) hari kerja 23 - 26 Februari 2016	22011/KP.580/F5.E/02/2016 22 Februari 2016
Prima Kurnia B.,S.AP 19860424 201101 1 018	Penata Muda (III/a)	Alasan Penting	3 (tiga) hari kerja 15 - 17 Februari 2016	22010/KP.580/F5.E/02/2016 22 Februari 2016
Tuti Hasnani 19600827 198303 2 001	Penata Muda Tk.I (III/b)	Tahunan	3 (tiga) hari kerja 18 - 22 Februari 2016	03003/KP.580/F5.E/03/2016 3 Maret 2016
Fatimah 19590626 198302 2 001	Penata Tk.I (III/d)	Tahunan	4 (empat) hari kerja 21 - 24 Maret 2016	03002/KP.580/F5.E/03/2016 3 Maret 2016
Radasna 19650513 199103 2 005	Penata Muda Tk.I (III/b)	Tahunan	4 (empat) hari kerja 7 - 11 Maret 2016	10001/KP.580/F5.E/03/2016 10 Maret 2016
Abd. Wahid, SP 19720407 199403 1 003	Penata (III/c)	Alasan Penting	3 (tiga) hari kerja 28 - 30 Maret 2016	05002/KP.580/F5.E/04/2016 5 April 2016
Jamhari 19681015 199403 1 003	Penata Muda Tk.I (III/b)	Tahunan	4 (empat) hari kerja 28 - 31 Maret 2016	18004/KP.580/F5.E/04/2016 18 April 2016
drh. Retno Wulan H. 19850522 201101 2 013	Penata (III/c)	Tahunan	5 (lima) hari kerja 18 - 22 April 2016	05003/KP.580/F5.E/04/2016 5 April 2016
Jayanti Mayasari, A.Md 19830528 200910 2 001	Penata Muda (III/a)	Tahunan	4 (empat) hari kerja 12 - 15 April 2016	11011/KP.580/F5.E/04/2016 11 April 2016
Haji Ida Farida 19591124 198302 2 001	Penata Muda Tk.I (III/b)	Tahunan	3 (tiga) hari kerja 20 - 22 April 2016	18005/KP.580/F5.E/04/2016 18 April 2016
Sang Nyoman Artawan 19591231 198303 1 015	Pengatur (II/c)	Tahunan	3 (tiga) hari kerja 30 Maret - 4 April 2016	18006/KP.580/F5.E/04/2016 18 April 2016
Marno 19630915 198603 1 002	Penata Tk.I (III/d)	Tahunan	8 (delapan) hari kerja 9 - 20 Juni 2016	25001/KP.580/F5.E/04/2016 25 April 2016

(1)	(2)	(3)	(4)	(5)
Taufik Kurrohman 19880424 201101 1 007	Pengatur Muda Tk.I (II/b)	Tahunan	5 (lima) hari kerja 11 - 15 April 2016	11024/KP.580/F5.E/04/2016 11 April 2016
Irnowati 19640515 198603 2 003	Penata Muda Tk.I (III/b)	Alasan Penting	26 hari 23 Mei - 20 Juni 2016	25002/KP.580/F5.E/04/2016 25 April 2016
drh. Mus Hilda Yuliani 19780718 200312 2 001	Penata Tk.I (III/d)	Tahunan	4 (empat) hari kerja 19 - 22 April 2016	25014/KP.580/F5.E/04/2016 25 April 2016
Dian Karyanti 19610426 198410 2 001	Penata Tk.I (III/d)	Tahunan	4 (empat) hari kerja 18 - 21 April 2016	25015/KP.580/F5.E/04/2016 25 April 2016
Suyatno, S.E 19640517 199103 1 003	Penata Tk.I (III/d)	Tahunan	3 (tiga) hari kerja 18 - 20 Mei 2016	23002/KP.580/F5.E/05/2016 23 Mei 2016
M. Effendi Dul Pelis 19590410 198303 1 002	Penata Tk.I (III/d)	Tahunan 2012-2016	12 (dua belas) hari kerja 10 - 25 Mei 2016	06006/KP.580/F5.E/06/2016 6 Juni 2016
Indah Suharti 19660119 198901 2 001	Penata Tk.I (III/d)	Tahunan	3 (tiga) hari kerja 13 - 15 Juni 2016	06007/KP.580/F5.E/06/2016 6 Juni 2016
Dian Karyanti 19610426 198410 2 001	Penata Tk.I (III/d)	Tahunan	4 (empat) hari kerja 2 - 7 Juni 2016	06019/KP.580/F5.E/06/2016 6 Juni 2016
Saman 19600710 198203 1 002	Pengatur Muda (II/a)	Tahunan	4 (empat) hari kerja 3 - 8 Juni 2016	06020/KP.580/F5.E/06/2016 6 Juni 2016
Sri Yusnita, S.Pt 19740628 199803 2 002	Penata Tk.I (III/d)	Tahunan	3 (tiga) hari kerja 8 - 10 Juni 2016	13002/KP.580/F5.E/06/2016 6 Juni 2016
Priyono, S.Kom 19801007 201101 1 008	Penata Muda Tk.I (III/b)	Tahunan	8 (delapan) hari kerja 18 - 27 Juli 2016	14003/KP.580/F5.E/06/2016 14 Juni 2016
Tuti Hasnani 19600827 198303 2 001	Penata Muda Tk.I (III/b)	Tahunan	5 (lima) hari kerja 21 - 27 Juni 2016	20003/KP.580/F5.E/06/2016 20 Juni 2016
drh. Mus Hilda Yuliani 19780718 200312 2 001	Pembina (IV/a)	Alasan Penting	9 (sembilan) hari kerja 9 - 17 Juni 2016	20008/KP.580/F5.E/06/2016 20 Juni 2016
drh. Aziz Ahmad Fuady 19810817 200801 1 011	Penata (III/c)	Tahunan	8 (delapan) hari kerja 20 - 29 Juli 2016	11005/KP.580/F5.E/07/2016 11 Juli 2016
drh. Wijanarko, M.Sc 19730729 200312 1 001	Penata Tk.I (III/d)	Tahunan	8 (delapan) hari kerja 8 - 18 Agustus 2016	11004/KP.580/F5.E/07/2016 11 Juli 2016
Fatimah 19590626 198302 2 001	Penata Muda Tk.I (III/b)	Tahunan	4 (empat) hari kerja 19 - 22 Juli 2016	18009/KP.580/F5.E/07/2016 18 Juli 2016
Sunaryo 19690228 200812 1 001	Pengatur Muda (II/a)	Tahunan	4 (empat) hari kerja 19 - 22 Juli 2016	18025/KP.580/F5.E/07/2016 18 Juli 2016
Prima Kurnia B.,S.AP 19880424 201101 1 018	Penata Muda Tk.I (III/b)	Tahunan	4 (empat) hari kerja 15 - 19 Agustus 2016	25006/KP.580/F5.E/07/2016 25 Juli 2016
Haji Ida Farida 19591124 198302 2 001	Penata Muda Tk.I (III/b)	Tahunan	5 (lima) hari kerja 19 - 23 September	25007/KP.580/F5.E/07/2016 25 Juli 2016
Sri Suhartono 19620104 198603 1 003	Penata Muda Tk.I (III/b)	Tahunan	8 (delapan) hari kerja 25 Juli - 3 Agustus	04001/KP.580/F5.E/07/2016 25 Juli 2016
Sriyanto, A.Md 19830114 201101 1 008	Pengatur (II/c)	Tahunan	8 (delapan) hari kerja 9 - 21 September 2016	01017/KP.580/F5.E/08/2016 1 Agustus 2016

(1)	(2)	(3)	(4)	(5)
Indah Suharti 19660119 198901 2 001	Penata Tk.I (III/d)	Tahunan	5 (lima) hari kerja 9 - 21 September 2016	05014/KP.580/F5.E/08/2016 5 Agustus 2016
Barkatullah Amin, S.Pt 19741221 199703 1 002	Penata (III/c)	Tahunan	4 (empat) hari kerja 15 - 19 Agustus 2016	05013/KP.580/F5.E/08/2016 5 Agustus 2016
Sri Suhartono 19620104 198603 1 003	Penata Muda Tk.I (III/b)	Alasan Penting	1 (satu) bulan 4 Agustus - 4 Sep	08002/KP.580/F5.E/08/2016 8 Agustus 2016
Sigit Supriyatin 19830414 200910 1 001	Pengatur Muda Tk.I (II/b)	Tahunan	8 (delapan) hari kerja 6 - 16 September 2016	08005/KP.580/F5.E/08/2016 8 Agustus 2016
Sunarsih 19621207 198603 2 001	Penata Muda Tk.I (III/b)	Tahunan	8 (delapan) hari kerja 1 - 13 September 2016	08004/KP.580/F5.E/08/2016 8 Agustus 2016
drh. H. Agustia,M.P 19700805 199803 1 013	Pembina (IV/a)	Alasan Penting	4 (empat) hari kerja 21 - 26 Juli 2016	08009/KP.580/F5.E/08/2016 8 Agustus 2016
Samsul Huda 19750826 200701 1 001	Pengatur (II/c)	Tahunan	3 (tiga) hari kerja 10 - 12 Agustus 2016	10001/KP.580/F5.E/08/2016 10 Agustus 2016
Suhartiningsih 19600621 198002 2 001	Penata Muda Tk.I (III/b)	Tahunan	3 (tiga) hari kerja 18 - 22 Agustus 2016	15004/KP.580/F5.E/08/2016 15 Agustus 2016
Mariana 19590322 198302 2 001	Penata Muda Tk.I (III/b)	Alasan Penting	3 (tiga) hari kerja 25 - 27 Juli 2016	25009/KP.580/F5.E/07/2016 25 Juli 2016
Mariana 19590322 198302 2 001	Penata Muda Tk.I (III/b)	Tahunan	8 (delapan) hari kerja 28 Juli - 8 Agustus	28005/KP.580/F5.E/07/2016 28 Juli 2016
Mariana 19590322 198302 2 001	Penata Muda Tk.I (III/b)	Alasan Penting	13 (tiga belas) hari 9 - 19 Agustus 2016	09026/KP.580/F5.E/08/2016 9 Agustus 2016
Salasiah 19660203 199002 2 001	Penata Tk.I (III/d)	Tahunan	8 (delapan) hari kerja 3 - 12 Oktober 2016	06003/KP.580/F5.E/09/2016 6 September 2016
drh. Anna Januar Fiqri 19800124 200604 2 016	Penata Tk.I (III/d)	Tahunan	4 (empat) hari kerja 13 - 16 September	06004/KP.580/F5.E/09/2016 6 September 2016
Ahmad Yani, A.Md 19631118 198603 1 007	Penata Tk.I (III/d)	Tahunan	4 (empat) hari kerja 16 - 20 September	13008/KP.580/F5.E/09/2016 13 September 2016
Muhammad Rizani, S.E 19680807 199803 1 008	Penata Muda Tk.I (III/b)	Tahunan	4 (empat) hari kerja 26 - 29 September	13020/KP.580/F5.E/09/2016 13 September 2016
Sri Suhartono 19620104 198603 1 003	Penata Muda Tk.I (III/b)	Alasan Penting	8 (delapan) hari kerja 6 - 13 September 2016	05026/KP.580/F5.E/09/2016 5 September 2016
Sri Yusnita, S.Pt 19740628 199803 2 002	Penata Tk.I (III/d)	Tahunan	5 (lima) hari kerja 26 - 30 September	15015/KP.580/F5.E/09/2016 15 September 2016
drh. Mus Hilda Yuliani 19780718 200312 2 001	Pembina (IV/a)	Alasan Penting	50 (lima puluh) hari 18 Juli - 5 September	10001/KP.580/F5.E/08/2016 10 Agustus 2016
Irnowati 19640515 198603 2 003	Penata Muda Tk.I (III/b)	Tahunan	8 (delapan) hari kerja 26 Sept - 5 Oktober	26007/KP.580/F5.E/09/2016 26 September 2016
Dian Karyanti 19610426 198410 2 001	Penata Tk.I (III/d)	Alasan Penting	2 (dua) bulan 18 Juli - 18 Sept 2016	03013/KP.580/F5.E/10/2016 3 Oktober 2016
Radasna 19640513 199103 2 005	Penata Muda Tk.I (III/b)	Alasan Penting	3 (tiga) hari kerja 16 - 20 Sept 2016	03014/KP.580/F5.E/10/2016 3 Oktober 2016

(1)	(2)	(3)	(4)	(5)
Radiasna 19640513 199103 2 005	Penata Muda Tk.I (III/b)	Tahunan	4 (empat) hari kerja 21 - 26 September	03016/KP.580/F5.E/10/2016 3 Oktober 2016
Sunaryo 19690228 200812 1 001	Pengatur Muda (II/a)	Tahunan	4 (empat) hari kerja 17 - 21 Oktober 2016	01009/KP.580/F5.E/11/2016 1 November 2016
drh. Ichwan Yuniarto 19800618 200912 1 003	Penata (III/c)	Tahunan	5 (lima) hari kerja 5 - 9 September 2016	01006/KP.580/F5.E/11/2016 1 November 2016
Jayanti Mayasari, A.Md 19830528 200910 2 001	Penata Muda (III/a)	Bersalin	2 (dua) bulan 31 Oktober - 30 Desember 2016	01007/KP.580/F5.E/11/2016 1 November 2016
Esti Widwi Astuti, A.Md 19840514 200801 2 003	Penata Muda (III/a)	Tahunan	8 (delapan) hari kerja 7 - 16 November 2016	01005/KP.580/F5.E/11/2016 1 November 2016
drh. Anna Januar Fiqri 19800124 200604 2 016	Penata Tk.I (III/d)	Tahunan	4 (empat) hari kerja 8 - 14 Desember 2016	01008/KP.580/F5.E/11/2016 1 November 2016
Umi Kulsum 19940224 201503 2 001	Pengatur Muda (II/a)	Tahunan	5 (lima) hari kerja 21 - 25 November	07010/KP.580/F5.E/11/2016 7 November 2016
Widhiyah Astuti 19910628 201101 2 001	Pengatur Muda Tk.I (II/b)	Tahunan	8 (delapan) hari kerja 6 - 16 Desember 2016	07011KP.580/F5.E/11/2016 7 November 2016
drh. Retno Wulan H. 19850522 201101 2 013	Penata (III/c)	Tahunan	3 (tiga) hari kerja 21 - 23 Desember	07012/KP.580/F5.E/11/2016 7 November 2016
Samsul Huda 19750826 200701 1 001	Pengatur (II/c)	Tahunan	5 (lima) hari kerja 28 November - 2 Des	09007/KP.580/F5.E/11/2016 9 November 2016
Purwanto 19640209 199102 1 001	Penata (III/c)	Tahunan	5 (lima) hari kerja 29 November - 5 Des	21002/KP.580/F5.E/11/2016 21 November 2016
Prima Kurnia B.,S.AP 19860424 201101 1 018	Penata Muda Tk.I (III/b)	Tahunan	4 (empat) hari kerja 22 - 25 November	21004/KP.580/F5.E/11/2016 21 November 2016
Suhartiningsih 19600621 198002 2 001	Penata Muda Tk.I (III/b)	Tahunan	4 (empat) hari kerja 13 - 16 Desember	13008/KP.580/F5.E/12/2016 13 Desember 2016
drh. Harwanto 19810317 200912 1 001	Penata (III/c)	Tahunan	4 (empat) hari kerja 27 - 30 Desember	14012/KP.580/F5.E/12/2016 14 Desember 2016

Tabel 18. Daftar Personel yang mengikuti perjalanan rapat koordinasi dan pertemuan nasional tahun 2016

NAMA/NIP (1)	KEGIATAN (2)	TANGGAL (3)	TEMPAT (4)
drh. Farikhatus Sa'idah 197912062006042001	Menghadiri dan mengikuti Pertemuan Pengembangan Program Monitoring, Surveilans dan Pengawasan Keamanan Produk Hewan	3 (tiga) hari 25 - 27 Januari 2016	Bogor, Jawa Barat
Sri Yusnita, S.Pt 197406281998032002	Menghadiri dan mengikuti Fasilitas Pelaksanaan Rapat Anggota Tahunan (RAT) Koperasi Tahun 2016	20 Januari 2016	Banjarbaru
drh. Mus Hilda Yuliani 197807182003122001	Menghadiri dan mengikuti Rapat Peningkatan Kapasitas Pegawai Direktorat Kesehatan Hewan	29 - 30 Januari 2016	Bali
drh. H. Agustia, MP 197008051998031013 drh. Mus Hilda Yuliani 197807182003122001 drh. Farikhatus Sa'idah 197912062006042001 drh. Harwanto 198103172009121002	Menghadiri dan mengikuti Rakorteknas I Tahun 2016 Dirjen PKH, Kementerian Pertanian	10 - 13 Februari 2016	Yogyakarta
Muhamad Arifin, S.Sos., MAP 196506071986031002 drh. Harwanto 198103172009121002	Menghadiri dan mengikuti Pertemuan Apresiasi Pengelola Anggaran	15 - 18 Februari 2016	Mataram - NTB
drh. Aziz Ahmad Fuady 198108172008011011	Pertemuan Forum Koordinasi Pengelolaan Konservasi Sumber Daya Ikan Lingkup Prov. Kalsel	17 Februari 2016	Diskan dan Kelautan Prov. Kalsel, Banjarbaru
Priyono, S.Kom 198010072011011008	Narasumber Pertemuan Peningkatan Kapasitas SDM bidang Sistem Informasi Lab.	20 - 24 Maret 2016	Subang, Jawa Barat
drh. Wijanarko, M.Sc 197307292003121001 Widhiyah Astuti 199106282011012001	Menghadiri dan mengikuti Pertemuan Peningkatan Kapasitas SDM bidang Sistem Informasi Lab.	20 - 24 Maret 2016	Subang, Jawa Barat
drh. Wijanarko, M.Sc 197307292003121001	Menghadiri dan mengikuti Rakor Pengendalian PHMS dan Zoonosis Tahun 2016	10 - 11 Maret 2016	Banjarbaru
drh. Wijanarko, M.Sc 197307292003121001	Menghadiri dan mengikuti Pertemuan Penyusunan Peta Penyakit Hewan di Indonesia	23 - 26 Maret 2016	Subang, Jawa Barat
drh. Retno Wulan H. 198505222011012013 Esti Widwi Astuti, A.Md 19840514 200801 2 003 Widhiyah Astuti 199106282011012001	Menghadiri dan mengikuti Pertemuan Tim Monitoring Virus influenza pada Hewan	9 - 13 Maret 2016	Surakarta

(1)	(2)	(3)	(4)
drh. Nur Jannah 198106032008012010	Menghadiri dan mengikuti Pertemuan Apresiasi Sistem Monev Program/ Kegiatan Pembangunan PKH Th.2016	14 - 16 Maret 2016	Yogyakarta
Priyono, S.Kom 198010072011011008	Pertemuan Penyusunan Peta Penyakit Hewan di Indonesia	6 - 9 April 2016	Tanjung Karang, Lampung
Prima Kurnia B., S.AP 198604242011011018 Eva Priharum, S.Kom	Pertemuan Koordinasi Kepegawaian Tahun 2016	21 - 24 Maret 2016	Batam
drh. H. Agustia, MP 19700805 199803 1 013	Rapat Koordinasi Perkembangan Ternak di Kalsel	23 Maret 2016	Disnak Prov. Kalsel Banjarbaru
drh. Aziz Ahmad Fuady 198108172008011011	Rapat Koordinasi Penyakit Hewan Menular Strategis	29 Maret - 1 April 2016	Balikpapan
drh. Arif Supriyadi, M.Sc 197407302000031001	Pertemuan Teknis Laboratorium dan Lembaga Inspeksi	27 - 29 April 2016	Yogyakarta
Priyono, S.Kom 198010072011011008	Pertemuan iSIKHNAS	28 Maret - 1 April 2016	Jakarta Selatan
drh. Wijanarko, M.Sc 197307292003121001	Pertemuan Penyusunan Peta Penyakit Hewan di Indonesia	6 - 9 April 2016	Bandar Lampung
Prima Kurnia B., S.AP 198604242011011018 Eva Priharum, S.Kom	Pertemuan SIM ASN dan SAPK	6 - 9 April 2016	Surakarta, Solo
drh. Aziz Ahmad Fuady 198108172008011011 drh. Retno Wulan H 198505222011012013 drh. Anna Januar Fiqri 198001242006042016 Sri Yusnita, S.Pt 197406281998032002 Suhardiyanto 197204132002121001 Ilham Widyawan, A.Md 198102152008121001 Sriyanto, A.Md 198301142011011008 H.Maki 197908082006041018	Melaksanakan Rapat Koordinasi Keswan thn 2016 sebagai Panitia	12 - 14 April 2016	Banjarbaru
Abd Wahid, S.P 197204071994031003 Fatimah 195906261983022001	Pertemuan Apresiasi Pengelola Penerimaan Negara Bukan Pajak Tahun 2016	7 - 10 April 2016	Bandung
Zaini 198803012009121005 Sodi 196005202000031001 Lifie Tantri Dewi, S.E Wanto	Kegiatan Rapat Koordinasi Kesehatan Hewan	12 - 14 April 2016	Banjarbaru

(1)	(2)	(3)	(4)
drh. Wijanarko, M.Sc 197307292003121001	Rapat Koordinasi Keswan dan Kesmavet se Wilayah Kerja BBVet Denpasar th. 2016	9 - 12 Mei 2016	Mataram NTB
drh. Farikhatus Sa'idah 197912062006042001	Pertemuan Evaluasi PMSR-CM	18 - 21 Mei 2016	Merauke - Papua
drh. Aziz Ahmad Fuady 198108172008011011	Pertemuan Peningkatan Kompetensi PPNS Th. 2016	22 - 25 Mei 2016	Yogyakarta
Sumari, S.Sos.,MAP 196504071992031001 Sriyanto, A.Md 198301142011011008	Pertemuan Kearsipan dan Perpustakaan	26 - 29 Mei 2016	Jakarta Selatan
drh. Indra Wijanarko 1986011142015031001 Zaini 198803012009121005	Pertemuan Kompetensi Bioteknologi	23 - 27 Mei 2016	Maros, Sul-sel
drh. Harwanto 198103172009121002	Pertemuan Koordinasi Percepatan Pelaksanaan Kegiatan TA.2016	27 - 29 Juni 2016	Bogor, Jawa Barat
drh. Wijanarko, M.Sc 197307292003121001	Rapat Koordinasi Upsus PAJALE	3 Agustus 2016	Banjarmasin
drh. Arif Supriyadi, M.Sc 197407302000031001	Pertemuan Koordinasi perbibitan	10 - 11 Agustus 2016	Banjarbaru
drh. Retno Wulan H. 198505222011012013 Widhiyah Astuti 199106282011012001	Menghadiri dan mengikuti Pertemuan Tim Monitoring Virus influenza pada Hewan	25 - 27 Agustus 2016	Jakarta Selatan
Fahrurriyadi, S.Pt 197312101998031002 drh. Ichwan Yuniarto 198006182009121003	Pertemuan Pendahuluan Finalisasi RKA-K/L TA 2017	25 Agustus 2016	Bogor, Jawa Barat
Sumari, S.Sos.,MAP 196504071992031002	Rapat Kordinasi Penanganan Aset Bermasalah di Prov. Kal-sel	30 Agustus 2016	Banjarbaru
drh. H. Agustia, MP 19700805 199803 1 013	Rapat Evaluasi Penanganan Gangguan Reproduksi	6 - 8 September 2016	Bogor, Jawa Barat
drh. Wijanarko, M.Sc 197307292003121001	Undangan Pertemuan Penyusunan Peta Penyakit Hewan di Indonesia	7 - 10 September 2016	Jakarta Selatan
Priyono, S.Kom 198010072011011008	Pertemuan Tim Champion iSIKHNAS	9 - 15 Oktober 2016	Jakarta Selatan
drh. H. Agustia, MP 19700805 199803 1 013	Pertemuan Rapat Teknis Peternakan Tahun 2016	31 Okt - 1 Nov 2016	Banjarbaru
drh. Wijanarko, M.Sc 197307292003121001	Pertemuan Koordinasi dan Evaluasi Pembibitan di Lokasi SPR Wanaraya	3 November 2016	Disnak Prov. Kalsel

(1)	(2)	(3)	(4)
drh. H. Agustia, MP 19700805 199803 1 013	Pertemuan Koordinasi dan Evaluasi Inseminasi Buatan (IB) se Kalsel	9 November 2016	Disnak Prov. Kalsel
drh. Farikhatus Sa'idah 197912062006042001	Rapat Komisi Teknis OKKP-D Kalsel	6 Desember 2016	Banjarbaru
drh. H. Agustia, MP 19700805 199803 1 013	Rapat Evaluasi Penanganan Gangguan Reproduksi Th. 2016	12 - 16 Desember 2016	Bogor, Jawa Barat
Priyono, S.Kom 198010072011011008	Menghadiri dan mengikuti Pertemuan Tim Pengelola iSIKHNAS (Champions)	14 - 17 Desember 2016	Jakarta Selatan
drh. H. Agustia, MP 19700805 199803 1 013	Menghadiri dan mengikuti Pertemuan Koordinasi Perbibitan	20 Desember 2016	Banjarbaru

D. KELOMPOK KERJA KEUANGAN

1. Anggaran Pendapatan Belanja Negara (APBN)

Pada dasarnya Kelompok Kerja Keuangan ini melaksanakan tugas penyiapan data untuk penyusunan anggaran pendapatan dan belanja negara, melaksanakan penerimaan dan pengeluaran uang, penyiapan bahan dan evaluasi perbendaharaan serta melaksanakan pertanggungjawaban keuangan anggaran belanja.

Pembiayaan Balai Veteriner Banjarbaru berdasar dari APBN, maka dalam Tahun Anggaran 2016 berdasarkan Surat Pengesahan DIPA TA. 2016 Nomor : SP DIPA-018-06.2.239551/2016 tanggal 7 Desember 2015 Balai Veteriner Banjarbaru memperoleh anggaran sebesar Rp. 18.318.543.000,- dan di revisi sebanyak empat kali yaitu berupa penghematan anggaran sebesar Rp. 2.423.535.000,- sehingga anggaran menjadi Rp. 15.895.008.000,- dengan realisasi sebesar Rp. 15.772.883.799,- atau 99,23 % dari besarnya anggaran setelah Revisi.

Tabel 19. Realisasi Anggaran DIPA Balai Veteriner Banjarbaru TA. 2016

Kegiatan / Sub Kegiatan	Dana dalam DIPA (Rp)	Realisasi Penggunaan (Rp)	Sisa Dana (Rp)	%
Belanja Pegawai	4.022.630.000	4.006.043.121	16.586.879	99,59
Belanja Barang	10.145.408.000	10.039.970.678	105.437.322	98,96
Belanja Modal	1.726.970.000	1.726.870.000	100.000	99,99
Jumlah	15.895.008.000	15.772.883.799	122.124.201	99,23

Realisasi Anggaran DIPA Balai Veteriner Banjarbaru TA. 2016

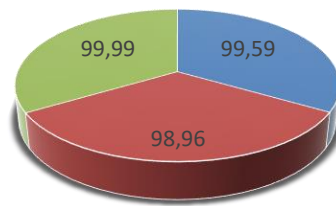

■ Belanja Pegawai ■ Belanja Barang ■ Belanja Modal

Pendanaan yang berasal dari DIPA Tahun 2016 lebih banyak digunakan untuk penyelenggaraan program-program rutin dalam rangka menunjang Program Swasembada Daging Sapi dan Peningkatan Penyediaan Pangan Hewani yang Aman, Sehat, Utuh dan Halal yaitu :

- Pengendalian dan penanggulangan penyakit hewan menular strategis dan penyakit zoonosis,
- Penjaminan pangan asal hewan yang aman dan halal serta pemenuhan persyaratan produk hewan non pangan.

Sedangkan anggaran belanja tambahan digunakan untuk pengendalian dan penanggulangan penyakit hewan menular strategis dan penyakit zoonosis khususnya penanggulangan gangguan reproduksi pada sapi / kerbau (Gangrep) di seluruh wilayah kerja Balai Veteriner Banjarbaru.

Balai Veteriner Banjarbaru dituntut menjadi laboratorium yang mampu memberikan pelayanan penyidikan, pengujian dan diagnosa yang prima dan profesional, seperti yang tertuang dalam renstra, maka Balai Veteriner Banjarbaru diharapkan dapat berupaya untuk menjadi laboratorium kesehatan hewan yang dapat melaksanakan fungsi pelayanan kesehatan hewan dan kesehatan masyarakat veteriner dalam hal penyidikan, pengujian penyakit hewan secara cepat, akurat dan efisien serta dalam pelaksanaan fungsi tersebut harus didasarkan atas kaidah ilmiah. Selain itu, kemajuan IPTEK yang begitu pesat merupakan peluang bagi Balai Veteriner Banjarbaru untuk membangun laboratorium yang memiliki kompetensi SDM sesuai dengan perkembangan ilmu pengetahuan dan teknologi sehingga tentunya sangat diperlukan untuk meningkatkan kemampuan dan profesionalisme melalui pendidikan formal, pelatihan, magang dan

inhouse training sesuai dengan bidang ilmu masing-masing personil baik dari segi teknis maupun administrasi.

Perumusan keberhasilan pencapaian kinerja program jika indikator keberhasilannya dapat diwujudkan lebih dari 90%. Capaian kinerja program dalam pelaksanaan anggaran tahun 2016, Balai Veteriner Banjarbaru dapat mencapai angka 90,94%.

2. Penerimaan Negara Bukan Pajak (PNBP)

Target Penerimaan Negara Bukan Pajak (PNBP) per tahun sebesar Rp. 275.000.000,- Realisasi Penerimaan Negara Bukan Pajak (PNBP) per 31 Desember 2016 mencapai Rp. 523.947.163,- . Pada tahun 2015 Penerimaan Negara Bukan Pajak (PNBP) sebesar Rp. 418.270.019,- ini berarti di tahun 2016 Penerimaan Negara Bukan Pajak (PNBP) mengalami kenaikan dari tahun sebelumnya.

Tabel 20. Penerimaan Negara Bukan Pajak (PNBP)

No.	Uraian / Jenis Penerimaan	Target (Rp)	Jumlah Penerimaan (Rp)
1.	Pendapatan Sewa Tanah, Gedung dan Bangunan	0	7.410.000
2.	Pendapatan Jasa	275.000.000	496.171.500
3.	Pendapatan Denda	0	6.626.913
4.	Pendapatan Lain-lain	0	13.738.750
Jumlah		275.000.000	523.947.163

Penerimaan Negara Bukan Pajak yang didapat berasal dari :

- Pendapatan dari pengelolaan BMN (Pemanfaatan dan Pemindahtanganan) serta Pendapatan dari Penjualan
- Pendapatan Jasa Tenaga, Pekerjaan, Informasi, Pelatihan dan Teknologi sesuai dengan Tugas dan Fungsi UPT
- Pendapatan luran dan Denda
- Penerimaan Kembali Belanja Pegawai Tahun Anggaran Yang Lalu

Realisasi penerimaan PNBP didominasi dari imbalan jasa pemeriksaan / diagnosa yang menjadi tugas utama Balai Veteriner Banjarbaru.

BAB IV

KEGIATAN TEKNIS

Dalam kegiatan teknis Seksi Informasi Veteriner bertugas menyiapkan bahan sertifikasi, hasil pengujian, publikasi peta penyakit hewan regional, dokumentasi, penyiapan data penyakit dan data informasi kesehatan hewan. Hasil kegiatan di Seksi Informasi Veteriner selama tahun 2016 secara lengkap terurai sebagai berikut :

A. Penerimaan dan Distribusi Spesimen

Spesimen yang diterima oleh petugas penerimaan sampel dengan didistribusikan ke Laboratorium yang diminta untuk dilakukan pemeriksaan dan pengujian. Berdasarkan jenis kiriman dapat dilihat dalam tabel berikut ini.

Tabel 21. Jumlah Spesimen yang diterima oleh Balai Veteriner Banjarbaru Berdasarkan Agenda Surat Masuk Spesimen

No.	Bulan	Jenis Kiriman				Total
		Pelayanan Aktif	Dinas Kabupaten	Instansi Swasta	Perorangan	
1	Januari	135	377	242	24	778
2	Februari	5.931	469	169	51	6.620
3	Maret	17.051	2.596	60	8	19.715
4	April	12.807	1.948	393	33	15.181
5	Mei	17.086	614	256	97	18.053
6	Juni	8.236	2.336	274	67	10.913
7	Juli	4.578	348	226	1	5.153
8	Agustus	10.654	599	260	48	11.561
9	September	8.649	1.545	112	149	10.455
10	Oktober	8.635	1.401	880	200	11.116
11	November	2.855	529	542	56	3.982
12	Desember	1.133	1.304	217	75	2.729
Grand Total		97.750	14.066	3.631	809	116.256

Ket : Pada tahun 2016 jumlah agenda surat masuk spesimen yang diterima sebanyak 116.256 spesimen yang terdiri dari Pelayanan Aktif 84,08 % (97.750/116.256) Kiriman Dinas Kabupaten 12,1 % (14.066/116.256), Instansi Swasta 3,13 % (3.631/116.256) dan Kiriman Perorangan 0,69 % (809/116.256).

Tabel 22. Sampel Aktif

No	Jenis sampel	Jenis Hewan	Provinsi					Total
			Kalbar	Kalsel	Kalteng	Kaltim	Kaltara	
(1)	(2)	(3)	(4)	(5)	(6)	(7)	(8)	(9)
1	Air	Itik	12	-	-	-	-	12
2	Bakso	Sapi	59	250	120	140	60	629
3	Bangkai	Ayam	-	6	7	14	6	33
		Burung	-	2	-	-	-	2
		Domba	-	4	-	-	-	4
		Entok	-	1	-	-	-	1
		Itik	-	28	2	4	-	34
		Kambing	-	1	-	-	-	1
		Mencit	-	19	-	-	-	19
		Tikus	-	3	-	-	-	3
4	Bulu	Ayam	-	11	11	-	-	22
		Burung	-	2	-	-	-	2
		Entok	-	6	2	-	-	8
		Itik	-	22	3	1	-	26
5	Codex	Sapi	-	-	15	-	-	15
6	Daging	Ayam	160	795	240	435	180	1.810
		Kerbau	-	10	-	-	-	10
		Sapi	117	308	183	255	67	930
7	Darah	Ayam	-	-	-	-	6	6
		Babi	180	-	4	6	-	190
		Domba	-	9	-	-	-	9
		Kambing	137	-	-	451	161	749
		Kerbau	24	12	-	-	-	36
		Mencit	-	5	-	-	-	5
		Sapi	264	603	380	567	60	1.874
8	Feses	Ayam	-	1	-	-	-	1
		Babi	777	-	42	581	42	1.442
		Domba	-	28	-	-	-	28
		Kambing	404	827	-	565	159	1.955
		Kerbau	198	154	22	-	-	374
		Sapi	5.236	6.350	6.961	5.807	2.321	26.675
9	Ginjal	Ayam	-	10	-	-	-	10
		Kambing	-	1	-	-	-	1
		Sapi	-	1	-	-	-	1

(1)	(2)	(3)	(4)	(5)	(6)	(7)	(8)	(9)
10	Hati	Ayam	-	10	-	-	-	10
		Kambing	-	1	-	-	-	1
		Kerbau	-	34	-	-	-	34
		Sapi	14	509	21	45	8	597
11	Jantung	Ayam	-	10	-	-	-	10
		Kambing	-	1	-	-	-	1
		Sapi	-	1	-	-	-	1
12	Jeroan	Ayam	-	104	-	-	20	124
13	kerokan kulit	Kambing	-	100	-	-	-	100
14	Limpa	Kambing	-	1	-	-	-	1
		Sapi	-	2	-	-	-	2
15	Organ	Ayam	2	6	10	3	-	21
		Babi	6	-	-	-	-	6
		Burung	-	4	-	-	-	4
		Domba	-	4	-	-	-	4
		Entok	-	2	-	-	-	2
		Itik	-	76	6	1	-	83
		Kambing	-	1	-	-	-	1
		Marmut	-	6	-	-	-	6
		Mencit	-	16	-	-	-	16
		Sapi	1	5	8	1	-	15
		Tikus	-	2	-	-	-	2
16	Otak	Anjing	23	-	-	-	-	23
		Kambing	-	1	-	-	-	1
		Sapi	-	44	-	-	-	44
		Tikus	-	1	-	-	-	1
17	Otot Pipi	Babi	-	-	16	-	-	16
		Sapi	-	-	20	-	-	20
18	Paru	Ayam	-	10	-	-	-	10
		Kambing	-	1	-	-	-	1
		Kerbau	-	1	-	-	-	1
		Sapi	-	1	-	-	-	1
19	Pipi	Babi	20	-	-	-	-	20
		Sapi	12	-	-	-	-	12
20	Serum	Angsa	-	6	-	-	-	6
		Anjing	237	159	430	49	-	875
		Ayam	1.258	1.503	659	1.075	1.027	5.522

(1)	(2)	(3)	(4)	(5)	(6)	(7)	(8)	(9)
		Babi	520	6	146	481	138	1.291
		Burung	-	4	-	-	-	4
		Entog	2	12	-	-	9	23
		Entok	-	29	7	-	-	36
		Itik	289	4.659	45	113	5	5.111
		Kambing	305	488	-	211	192	1.196
		Kerbau	19	136	4	4	-	163
		Kucing	-	-	2	-	-	2
		Sapi	2.549	5.037	3.895	4.663	1.107	17.251
21	Susu	Sapi	18	110	36	63	18	245
22	Swab	Angsa	-	2	-	-	-	2
		Anjing	57	40	171	2	-	270
		Ayam	174	167	36	101	81	559
		Babi	191	-	-	26	-	217
		Burung	-	2	1	-	-	3
		Entog	-	4	-	-	4	8
		Entok	-	16	4	-	-	20
		Itik	16	326	54	27	-	423
		Kambing	-	-	-	-	4	4
		Kerbau	5	6	-	-	-	11
		Lain-lain	-	4	-	-	-	4
		Sapi	317	247	263	221	29	1.077
23	Swab hidung	Ayam	-	-	-	-	32	32
		Sapi	-	-	-	5	-	5
24	Swab Mulut	Anjing	-	4	-	-	-	4
25	Swab trachea	Sapi	-	-	12	-	-	12
26	Tanah	Ayam	-	-	-	-	11	11
		Sapi	9	-	6	17	10	42
27	Telur	Ayam	270	236	134	181	80	901
		Itik	-	43	2	-	-	45
28	Telur Asin	Itik	-	79	-	-	-	79
29	Tonsil	Babi	1	-	-	1	-	2
		Sapi	-	1	-	-	-	1
30	Trachea	Kambing	-	1	-	-	-	1
31	Ulas darah	Anjing	471	252	1.143	80	-	1.946
		Ayam	564	522	240	576	294	2.196
		Babi	859	3	159	480	138	1.639

(1)	(2)	(3)	(4)	(5)	(6)	(7)	(8)	(9)
		Domba	-	44	-	-	-	44
		Entog	6	6	-	-	12	24
		Entok	-	2	-	-	-	2
		Itik	171	1.394	30	15	6	1.616
		Kambing	304	670	-	264	212	1.450
		Kerbau	76	148	8	4	-	236
		Mencit	-	3	-	-	-	3
		Sapi	2.754	4.293	3.541	3.223	915	14.726
32	Usus	Ayam	30	64	80	88	40	302
		Kambing	-	1	-	-	-	1
		Sapi	-	1	-	-	-	1
33	Utuh	Mencit	-	17	-	-	-	17
Total			19.118	31.170	19.181	20.846	7.454	97.769

Berdasarkan tabel diatas dapat dilihat Jumlah Sampel Aktif di Kalimantan Barat sebanyak 19.118 sampel (19,55 %), Kalimantan Selatan sebanyak 31.170 sampel (31,89 %), Kalimantan Tengah 19.181 sampel (19,62 %), Kalimantan Timur 20.846 sampel (21,32 %), dan Kalimantan Utara sebanyak 7.454 sampel (7,62 %) Jadi Jumlah Keseluruhan sampel aktif yang diterima Balai Veteriner Banjarbaru selama tahun 2016 sebanyak 97.769 sampel.

Tabel 23. Sampel Pasif

No	Jenis sampel	Jenis Hewan	Provinsi					Total
			Kalbar	Kalsel	Kalteng	Kaltim	Kaltara	
1	Adonan bakso	Sapi	-	-	-	-	7	7
2	Air	Lain-lain	-	33	-	-	-	33
3	Bakso	Ayam	-	1	-	2	7	10
		Sapi	2	64	-	13	70	149
4	Bangkai	Angsa	-	1	-	-	-	1
		Ayam	-	18	2	-	3	23
		Beruang	-	2	-	-	-	2
		Burung	-	3	-	-	-	3
		Entog	-	2	-	-	-	2
		Itik	-	38	-	-	-	38
		Kera	-	1	-	-	-	1
		Kucing	-	11	-	-	-	11
5	Bulu	Ayam	-	25	-	-	-	25
		Itik	-	2	-	-	-	2

(1)	(2)	(3)	(4)	(5)	(6)	(7)	(8)	(9)
6	Burger	Sapi	-	-	-	-	7	7
7	Cairan rapid test	Itik	-	1	-	-	-	1
8	Cairan rumen	Kerbau	-	1	-	-	-	1
9	Cakar	Ayam	-	2	-	-	-	2
10	Daging	Ayam	-	381	31	36	264	712
		Babi	-	-	21	-	-	21
		Ikan	-	24	-	-	-	24
		Itik	-	6	8	6	-	20
		Kerbau	-	12	-	-	-	12
		Rusa	-	-	2	-	-	2
		Sapi	-	36	18	-	48	102
11	Darah	Anjing	-	17	-	-	-	17
		Ayam	-	-	-	-	1	1
		Ikan	-	44	-	-	-	44
		Kambing	-	-	-	96	-	96
		Kerbau	-	-	-	7	-	7
		Kucing	-	2	-	-	-	2
		Mencit	-	222	-	-	-	222
		Rusa	-	-	-	1	-	1
		Sapi	-	17	15	14	33	79
12	Ekstrak	Nyamuk	-	3	-	-	-	3
13	Ekstrak buah	Lain	-	1	-	-	-	1
14	Ekstrak daun kasturi	Lain	-	1	-	-	-	1
15	Ekstrak kulit batang	Lain	-	1	-	-	-	1
16	Feses	Anjing	-	8	-	-	-	8
		Badak	-	-	-	4	-	4
		Kerbau	-	44	-	-	-	44
		Kucing	-	1	-	-	-	1
		Sapi	-	3.949	83	74	231	4.337
17	Ginjal	Sapi	-	5	-	-	-	5
18	Hati	Ayam	-	49	-	-	7	56
		Itik	-	2	-	-	-	2
		Orang	-	-	2	-	-	2
		Sapi	-	15	-	-	-	15
19	Hewan Hidup	Ayam	-	9	-	-	-	9
20	Ikan	Ikan	-	6	-	-	-	6
21	Isolat bakteri	Lain-lain	-	3	-	-	-	3
22	Jantung	Sapi	-	5	-	-	-	5

(1)	(2)	(3)	(4)	(5)	(6)	(7)	(8)	(9)
23	Kepala	Anjing	8	22	7	-	4	41
		Ayam	-	1	-	-	-	1
		Kucing	-	20	-	-	-	20
		Monyet	-	2	-	-	-	2
24	kerokan kulit	Anjing	-	1	-	-	-	1
		Kambing	-	179	-	-	-	179
25	kornet	Sapi	-	-	-	2	-	2
26	Limpa	Sapi	-	5	-	-	-	5
27	Makanan	Lain	-	-	-	1	-	1
28	Nugget	Ayam	-	-	-	2	-	2
29	Organ	Angsa	-	2	-	-	-	2
		Ayam	-	36	4	1	3	44
		Badak	-	-	-	5	-	5
		Beruang	-	4	-	-	-	4
		Burung	-	2	-	-	-	2
		Entog	-	1	-	-	-	1
		Itik	-	27	1	-	-	28
		Kambing	-	1	-	6	-	7
		Kera	-	2	-	-	-	2
		Kerbau	-	-	-	1	-	1
		Lain-lain	-	9	-	-	-	9
		Orang	-	-	1	-	-	1
		Sapi	-	2	6	9	-	17
30	Otak	Anjing	19	17	32	-	2	70
		Kucing	-	17	3	-	-	20
		Monyet	-	1	-	-	-	1
		Sapi	-	-	3	-	-	3
		Tikus	-	1	-	-	-	1
31	Paru	Orang	-	-	2	-	-	2
		Sapi	-	5	-	-	-	5
32	Pentol	Sapi	-	3	-	-	-	3
33	Pentol Bakar	Ayam	-	3	-	-	-	3
34	Pentol daging	Sapi	-	3	-	-	-	3
35	PGPR	Lain-lain	-	2	-	-	-	2
36	Sayap	Ayam	-	-	-	-	60	60
37	Serum	Anjing	90	302	217	-	5	614
		Ayam	147	3.737	258	490	568	5.200
		Babi	15	-	-	-	5	20

(1)	(2)	(3)	(4)	(5)	(6)	(7)	(8)	(9)
		Burung	10	-	-	-	-	10
		Entog	-	19	-	-	6	25
		Itik	-	1.184	38	-	4	1.226
		Kambing	-	698	-	2	-	700
		Kerbau	-	1	-	-	-	1
		Kucing	14	12	1	-	-	27
		Manusia	-	-	2	-	-	2
		Orang	-	-	1	-	-	1
		Rusa	-	-	-	56	-	56
		Sapi	5	998	506	1.054	543	3.106
38	Sosis	Ayam	-	-	-	-	7	7
		Sapi	-	2	-	2	14	18
39	Supernatan Daging	Ayam	13	-	-	-	-	13
40	susu	Sapi	-	6	-	-	-	6
41	Swab	Anjing	-	3	-	-	-	3
		Ayam	1	53	-	29	21	104
		Burung	1	2	-	-	-	3
		Itik	-	37	2	-	-	39
42	Swab cloaka	Burung	1	-	-	-	-	1
		Itik	-	13	1	-	-	14
43	Swab dan cairan rapid test	Itik	-	1	-	-	-	1
44	Swab faeces	Burung	-	3	-	-	-	3
45	Swab trachea	Ayam	-	-	-	4	-	4
46	Telur	Ayam	-	40	4	-	-	44
		Ikan	-	4	-	-	-	4
		Itik	-	5	2	-	-	7
		Puyuh	-	2	-	-	-	2
47	Telur DOC	Ayam	-	4	-	-	-	4
48	Ulas darah	Anjing	-	1	-	-	-	1
		Ayam	-	101	-	-	-	101
		Entog	-	3	-	-	-	3
		Kambing	-	-	-	48	-	48
		Sapi	-	277	32	8	-	317
49	Usus	Ayam	-	16	-	-	-	16
		Sapi	-	3	-	-	-	3
Total			326	12.963	1.305	1.973	1.920	18.487

Berdasarkan tabel diatas dapat dilihat bahwa Jumlah Sampel Pasif di Kalimantan Barat sebanyak 326 sampel (1,76%), Kalimantan Selatan sebanyak 12.963 sampel (70,12%), Kalimantan Tengah 1.305 sampel (7,06%), Kalimantan Timur 1.973 sampel (10,67%) dan Kalimantan Utara 1.920 sampel (10,39%). Jadi Jumlah Keseluruhan sampel pasif yang diterima Balai Veteriner Banjarbaru selama tahun 2016 sebanyak 18.487 sampel.

Tabel 24. Sampel Aktif dan Pasif Servis 2016

No	Jenis Sampel	Hewan	Provinsi					Total
			Kalbar	Kalsel	Kalteng	Kaltim	Kaltara	
1	Adonan bakso	Sapi	-	-	-	-	7	7
2	Air	Itik	12	-	-	-	-	12
		Lain-lain	-	33	-	-	-	33
3	Bakso	Ayam	-	1	-	2	7	10
		Sapi	61	314	120	153	130	778
4	Bangkai	Angsa	-	1	-	-	-	1
		Ayam	-	24	9	14	9	56
		Beruang	-	2	-	-	-	2
		Burung	-	5	-	-	-	5
		Domba	-	4	-	-	-	4
		Entog	-	2	-	-	-	2
		Entok	-	1	-	-	-	1
		Itik	-	66	2	4	-	72
		Kambing	-	1	-	-	-	1
		Kera	-	1	-	-	-	1
		Kucing	-	11	-	-	-	11
		Mencit	-	19	-	-	-	19
		Tikus	-	3	-	-	-	3
5	Bulu	Ayam	-	36	11	-	-	47
		Burung	-	2	-	-	-	2
		Entok	-	6	2	-	-	8
		Itik	-	24	3	1	-	28
6	Burger	Sapi	-	-	-	-	7	7
7	Cairan rapid test	Itik	-	1	-	-	-	1
8	Cairan rumen	Kerbau	-	1	-	-	-	1
9	Cakar	Ayam	-	2	-	-	-	2
10	Codex	Sapi	-	-	15	-	-	15
11	Daging	Ayam	160	1.176	271	471	444	2.522
		Babi	-	-	21	-	-	21

(1)	(2)	(3)	(4)	(5)	(6)	(7)	(8)	(9)
		Ikan	-	24	-	-	-	24
		Itik	-	6	8	6	-	20
		Kerbau	-	22	-	-	-	22
		Rusa	-	-	2	-	-	2
		Sapi	117	344	201	255	115	1.032
12	Darah	Anjing	-	17	-	-	-	17
		Ayam	-	-	-	-	7	7
		Babi	180	-	4	6	-	190
		Domba	-	9	-	-	-	9
		Ikan	-	44	-	-	-	44
		Kambing	137	-	-	547	161	845
		Kerbau	24	12	-	7	-	43
		Kucing	-	2	-	-	-	2
		Mencit	-	227	-	-	-	227
		Rusa	-	-	-	1	-	1
		Sapi	264	620	395	581	93	1.953
13	Ekstrak	Nyamuk	-	3	-	-	-	3
14	Ekstrak buah	Lain	-	1	-	-	-	1
15	Ekstrak daun kasturi	Lain	-	1	-	-	-	1
16	Ekstrak kulit batang	Lain	-	1	-	-	-	1
17	Feses	Anjing	-	8	-	-	-	8
		Ayam	-	1	-	-	-	1
		Babi	777	-	42	581	42	1.442
		Badak	-	-	-	4	-	4
		Domba	-	28	-	-	-	28
		Kambing	404	827	-	565	159	1.955
		Kerbau	198	198	22	-	-	418
		Kucing	-	1	-	-	-	1
		Sapi	5.236	10.299	7.044	5.881	2.552	31.012
18	Ginjal	Ayam	-	10	-	-	-	10
		Kambing	-	1	-	-	-	1
		Sapi	-	6	-	-	-	6
19	Hati	Ayam	-	59	-	-	7	66
		Itik	-	2	-	-	-	2
		Kambing	-	1	-	-	-	1
		Kerbau	-	34	-	-	-	34

(1)	(2)	(3)	(4)	(5)	(6)	(7)	(8)	(9)
		Orang	-	-	2	-	-	2
		Sapi	14	524	21	45	8	612
20	Hewan Hidup	Ayam	-	9	-	-	-	9
21	Ikan	Ikan	-	6	-	-	-	6
22	Isolat bakteri	Lain-lain	-	3	-	-	-	3
23	Jantung	Ayam	-	10	-	-	-	10
		Kambing	-	1	-	-	-	1
		Sapi	-	6	-	-	-	6
24	Jeroan	Ayam	-	104	-	-	20	124
	Kepala	Anjing	8	22	7	-	4	41
		Ayam	-	1	-	-	-	1
		Kucing	-	20	-	-	-	20
		Monyet	-	2	-	-	-	2
25	kerokan kulit	Anjing	-	1	-	-	-	1
		Kambing	-	279	-	-	-	279
26	kornet	Sapi	-	-	-	2	-	2
27	Limpa	Kambing	-	1	-	-	-	1
		Sapi	-	7	-	-	-	7
28	Makanan	Lain	-	-	-	1	-	1
29	Nugget	Ayam	-	-	-	2	-	2
30	Organ	Angsa	-	2	-	-	-	2
		Ayam	2	42	14	4	3	65
		Babi	6	-	-	-	-	6
		Badak	-	-	-	5	-	5
		Beruang	-	4	-	-	-	4
		Burung	-	6	-	-	-	6
		Domba	-	4	-	-	-	4
		Entog	-	1	-	-	-	1
		Entok	-	2	-	-	-	2
		Itik	-	103	7	1	-	111
		Kambing	-	2	-	6	-	8
		Kera	-	2	-	-	-	2
		Kerbau	-	-	-	1	-	1
		Lain-lain	-	9	-	-	-	9
		Marmut	-	6	-	-	-	6
		Mencit	-	16	-	-	-	16
		Orang	-	-	1	-	-	1
		Sapi	1	7	14	10	-	32

(1)	(2)	(3)	(4)	(5)	(6)	(7)	(8)	(9)
		Tikus	-	2	-	-	-	2
31	Otak	Anjing	42	17	32	-	2	93
		Kambing	-	1	-	-	-	1
		Kucing	-	17	3	-	-	20
		Monyet	-	1	-	-	-	1
		Sapi	-	44	3	-	-	47
		Tikus	-	2	-	-	-	2
32	Otot Pipi	Babi	-	-	16	-	-	16
		Sapi	-	-	20	-	-	20
33	Paru	Ayam	-	10	-	-	-	10
		Kambing	-	1	-	-	-	1
		Kerbau	-	1	-	-	-	1
		Orang	-	-	2	-	-	2
		Sapi	-	6	-	-	-	6
34	Pentol	Sapi	-	3	-	-	-	3
35	Pentol Bakar	Ayam	-	3	-	-	-	3
36	Pentol daging	Sapi	-	3	-	-	-	3
37	PGPR	Lain-lain	-	2	-	-	-	2
38	Pipi	Babi	20	-	-	-	-	20
		Sapi	12	-	-	-	-	12
39	Sayap	Ayam	-	-	-	-	60	60
40	Serum	Angsa	-	6	-	-	-	6
		Anjing	327	461	647	49	5	1.489
		Ayam	1.405	5.240	917	1.565	1.595	10.722
		Babi	535	6	146	481	143	1.311
		Burung	10	4	-	-	-	14
		Entog	2	31	-	-	15	48
		Entok	-	29	7	-	-	36
		Itik	289	5.843	83	113	9	6.337
		Kambing	305	1.186	-	213	192	1.896
		Kerbau	19	137	4	4	-	164
		Kucing	14	12	3	-	-	29
		Manusia	-	-	2	-	-	2
		Orang	-	-	1	-	-	1
		Rusa	-	-	-	56	-	56
		Sapi	2.554	6.035	4.401	5.717	1.650	20.357
41	Sosis	Ayam	-	-	-	-	7	7
		Sapi	-	2	-	2	14	18

(1)	(2)	(3)	(4)	(5)	(6)	(7)	(8)	(9)
42	Supernatan Daging	Ayam	13	-	-	-	-	13
43	Susu	Sapi	18	116	36	63	18	251
44	Swab	Angsa	-	2	-	-	-	2
		Anjing	57	43	171	2	-	273
		Ayam	175	220	36	130	102	663
		Babi	191	-	-	26	-	217
		Burung	1	4	1	-	-	6
		Entog	-	4	-	-	4	8
		Entok	-	16	4	-	-	20
		Itik	16	363	56	27	-	462
		Kambing	-	-	-	-	4	4
		Kerbau	5	6	-	-	-	11
		Lain-lain	-	4	-	-	-	4
		Sapi	317	247	263	221	29	1.077
45	Swab cloaka	Burung	1	-	-	-	-	1
		Itik	-	13	1	-	-	14
46	Swab dan Cairan Rapid Test	Itik	-	1	-	-	-	1
47	Swab faeces	Burung	-	3	-	-	-	3
48	Swab hidung	Ayam	-	-	-	-	32	32
		Sapi	-	-	-	5	-	5
49	Swab Mulut	Anjing	-	4	-	-	-	4
50	Swab trachea	Ayam	-	-	-	4	-	4
		Sapi	-	-	12	-	-	12
51	Tanah	Ayam	-	-	-	-	11	11
		Sapi	9	-	6	17	10	42
52	Telur	Ayam	270	276	138	181	80	945
		Ikan	-	4	-	-	-	4
		Itik	-	48	4	-	-	52
		Puyuh	-	2	-	-	-	2
53	Telur Asin	Itik	-	79	-	-	-	79
54	Telur DOC	Ayam	-	4	-	-	-	4
55	Tonsil	Babi	1	-	-	1	-	2
		Sapi	-	1	-	-	-	1
56	Trachea	Kambing	-	1	-	-	-	1
57	Ulas darah	Anjing	471	253	1.143	80	-	1.947
		Ayam	564	623	240	576	294	2.297
		Babi	859	3	159	480	138	1.639

(1)	(2)	(3)	(4)	(5)	(6)	(7)	(8)	(9)
		Domba	-	44	-	-	-	44
		Entog	6	9	-	-	12	27
		Entok	-	2	-	-	-	2
		Itik	171	1.394	30	15	6	1.616
		Kambing	304	670	-	312	212	1.498
		Kerbau	76	148	8	4	-	236
		Mencit	-	3	-	-	-	3
		Sapi	2.754	4.570	3.573	3.231	915	15.043
58	Usus	Ayam	30	80	80	88	40	318
		Kambing	-	1	-	-	-	1
		Sapi	-	4	-	-	-	4
59	Utuh	Mencit	-	17	-	-	-	17
Grand Total			19.444	44.133	20.486	22.819	9.374	116.256

Berdasarkan tabel diatas dapat dilihat bahwa Jumlah sampel aktif dan pasif yang diterima Balai Veteriner Banjarbaru selama tahun 2016 sebanyak 116.256 sampel yang terdiri dari Provinsi Kalimantan Barat sebanyak 19.444 sampel (16,73%), Provinsi Kalimantan Selatan sebanyak 44.133 sampel (37,96%), Kalimantan Tengah 20.486 sampel (17,62%), Provinsi Kalimantan Timur 22.819 sampel (19,63%), dan Provinsi Kalimantan Utara sebanyak 9.374 sampel (8,06%).

Tabel 25. Akumulatif Sampel yang diterima oleh Balai Veteriner Banjarbaru tahun 2016

No.	Jenis Sampel	Provinsi					Total
		Kalbar	Kalsel	Kalteng	Kaltim	Kaltara	
1	Adonan bakso	-	-	-	-	7	7
2	Air	12	33	-	-	-	45
3	Bakso	61	315	120	155	137	788
4	Bangkai	-	140	11	18	9	178
5	Bulu	-	68	16	1	-	85
6	Burger	-	-	-	-	7	7
7	Cairan rapid test	-	1	-	-	-	1
8	Cairan rumen	-	1	-	-	-	1
9	Cakar	-	2	-	-	-	2
10	Codex	-	-	15	-	-	15
11	Daging	277	1.572	503	732	559	3.643
12	Darah	605	931	399	1.142	261	3.338
13	Ekstrak	-	3	-	-	-	3

(1)	(2)	(3)	(4)	(5)	(6)	(7)	(8)
14	Ekstrak buah	-	1	-	-	-	1
15	Ekstrak daun kasturi	-	1	-	-	-	1
16	Ekstrak kulit batang	-	1	-	-	-	1
17	Feses	6.615	11.362	7.108	7.031	2.753	34.869
18	Ginjal	-	17	-	-	-	17
19	Hati	14	620	23	45	15	717
20	Hewan Hidup	-	9	-	-	-	9
21	Ikan	-	6	-	-	-	6
22	Isolat bakteri	-	3	-	-	-	3
23	Jantung	-	17	-	-	-	17
24	Jeroan	-	104	-	-	20	124
25	Kepala	8	45	7	-	4	64
26	kerokan kulit	-	280	-	-	-	280
27	kornet	-	-	-	2	-	2
28	Limpa	-	8	-	-	-	8
29	Makanan	-	-	-	1	-	1
30	nugget	-	-	-	2	-	2
31	Organ	9	208	36	27	3	283
32	Otak	42	82	38	-	2	164
33	Otot Pipi	-	-	36	-	-	36
34	Paru	-	18	2	-	-	20
35	Pentol	-	3	-	-	-	3
36	Pentol Bakar	-	3	-	-	-	3
37	Pentol daging	-	3	-	-	-	3
38	PGPR	-	2	-	-	-	2
39	Pipi	32	-	-	-	-	32
40	Sayap	-	-	-	-	60	60
41	Serum	5.460	18.990	6.211	8.198	3.609	42.468
42	Sosis	-	2	-	2	21	25
43	Supernatan Daging	13	-	-	-	-	13
44	susu	18	116	36	63	18	251
45	Swab	762	909	531	406	139	2.747
46	Swab cloaka	1	13	1	-	-	15
47	Swab dan cairan rapid test	-	1	-	-	-	1
48	Swab faeces	-	3	-	-	-	3
49	Swab hidung	-	-	-	5	32	37
50	Swab Mulut	-	4	-	-	-	4
51	Swab trachea	-	-	12	4	-	16

(1)	(2)	(3)	(4)	(5)	(6)	(7)	(8)
52	Tanah	9	-	6	17	21	53
53	Telur	270	330	142	181	80	1.003
54	Telur Asin	-	79	-	-	-	79
55	Telur DOC	-	4	-	-	-	4
56	Tonsil	1	1	-	1	-	3
57	Trachea	-	1	-	-	-	1
58	Ulas darah	5.205	7.719	5.153	4.698	1.577	24.352
59	Usus	30	85	80	88	40	323
60	Utuh	-	17	-	-	-	17
Total		19.444	44.133	20.486	22.819	9.374	116.256

Jumlah sampel yang diterima Balai Veteriner Banjarbaru pada tahun 2016 mengalami kenaikan yang sebelumnya ditahun 2015 sebanyak 60.053 sampel sedangkan di tahun 2016 sebanyak 116.256 sampel. Yang berasal dari Provinsi Kalimantan Barat sebanyak 19.444 sampel atau 16,73 % Kalimantan Selatan 44.133 sampel atau 37,96 %, Provinsi Kalimantan Tengah 20.486 sampel atau 17,62 %, Provinsi Kalimantan Timur 22.819 sampel atau 19,63 % dan Provinsi Kalimantan Utara sebanyak 9.374 sampel atau 8,06 %.

Tabel 26. Sampel Yang Diterima Berdasarkan Propinsi dan Bulan

Kalimantan Barat

Jenis Sampel	Bulan											Total
	Feb	Mar	Apr	Mei	Jun	Jul	Agu	Sep	Okt	Nov	Des	
Air	-	-	-	12	-	-	-	-	-	-	-	12
Bakso	20	-	-	-	-	-	-	-	21	20	-	61
Daging	150	-	-	-	-	-	-	-	91	36	-	277
Darah	45	118	16	220	-	-	48	149	9	-	-	605
Feses	517	2.302	830	2.296	-	-	147	347	176	-	-	6.615
Hati	10	-	-	-	-	-	-	-	4	-	-	14
Kepala	-	-	2	4	-	-	-	-	2	-	-	8
Organ	-	-	-	1	2	-	6	-	-	-	-	9
Otak	-	8	4	5	8	4	-	10	3	-	-	42
Pipi	-	12	-	20	-	-	-	-	-	-	-	32
Serum	478	1.419	344	1.394	632	250	60	355	314	-	214	5.460
Supernatan	-	-	-	-	-	-	12	-	1	-	-	13
Daging susu	9	-	-	-	-	-	-	-	9	-	-	18
Swab	51	260	55	178	67	1	51	2	97	-	-	762
Swab cloaka	-	-	-	1	-	-	-	-	-	-	-	1
Tanah	8	1	-	-	-	-	-	-	-	-	-	9

(1)	(2)	(3)	(4)	(5)	(6)	(7)	(8)	(9)	(10)	(11)	(12)	(13)
Telur	20	-	-	-	200	-	-	-	25	25	-	270
Tonsil	-	-	1	-	-	-	-	-	-	-	-	1
Ulas darah	420	1.727	570	1.334	182	150	168	339	315	-	-	5.205
Usus	20	-	-	-	-	-	-	-	-	10	-	30
Grand Total	1.748	5.847	1.822	5.465	1.091	405	492	1.202	1.067	91	214	19.444

Keterangan : Berdasarkan tabel diatas diketahui bahwa pada bulan Januari tidak ada pengiriman sampel dari Provinsi Kalimantan Barat.

Kalimantan Selatan

Jenis Sampel	Bulan												Total
	Jan	Feb	Mar	Apr	Mei	Jun	Jul	Agu	Sep	Okt	Nov	Des	
Air	-	8	-	-	-	-	-	1	-	-	24	-	33
Bakso	-	3	87	-	80	100	-	21	10	4	-	10	315
Bangkai	14	4	22	38	4	2	2	2	-	8	28	16	140
Bulu	9	4	3	8	2	6	-	4	1	1	24	6	68
Cairan rapid test	-	-	-	1	-	-	-	-	-	-	-	-	1
Cairan rumen	-	-	-	-	-	-	-	-	-	1	-	-	1
Cakar	-	-	2	-	-	-	-	-	-	-	-	-	2
Daging	8	15	242	68	608	345	21	38	8	90	8	121	1.572
Darah	9	95	98	31	24	107	18	22	150	243	26	108	931
Ekstrak	-	-	-	-	-	-	3	-	-	-	-	-	3
Ekstrak buah	-	1	-	-	-	-	-	-	-	-	-	-	1
Ekstrak daun kasturi	-	1	-	-	-	-	-	-	-	-	-	-	1
Ekstrak kulit batang	-	1	-	-	-	-	-	-	-	-	-	-	1
Feses	28	550	2.383	1.898	1.001	814	143	1.221	1.936	1.199	24	165	11.362
Ginjal	-	-	-	-	5	10	-	-	-	-	-	2	17
Hati	-	3	52	-	109	131	-	2	184	129	-	10	620
Hewan Hidup	9	-	-	-	-	-	-	-	-	-	-	-	9
Ikan	-	2	4	-	-	-	-	-	-	-	-	-	6
Isolat bakteri	-	-	-	-	-	-	-	-	-	-	-	3	3
Jantung	-	-	-	-	5	10	-	-	-	-	-	2	17

(1)	(2)	(3)	(4)	(5)	(6)	(7)	(8)	(9)	(10)	(11)	(12)	(13)	(14)
Jeroan	-	-	45	-	39	20	-	-	-	-	-	-	104
Kepala	9	6	1	8	4	-	-	4	2	6	5	-	45
kerokan	-	-	-	-	-	1	-	100	-	-	-	179	280
kulit	-	-	-	-	5	-	-	-	-	-	-	3	8
Limpa	13	6	55	31	2	3	1	5	-	9	59	24	208
Organ	8	4	1	4	3	36	-	2	9	3	10	2	82
Otak	-	-	-	-	6	10	-	-	-	-	-	2	18
Paru	-	-	3	-	-	-	-	-	-	-	-	-	3
Pentol	-	-	-	3	-	-	-	-	-	-	-	-	3
Pentol	-	-	-	-	-	-	-	-	-	-	-	-	3
Bakar	-	-	3	-	-	-	-	-	-	-	-	-	3
Pentol	-	-	-	-	-	-	-	-	-	-	-	-	3
daging	-	-	-	-	-	-	-	-	-	-	2	-	2
PGPR	309	1.302	2.330	1.859	1.588	2.192	610	1.991	2.726	1.523	1.474	1.086	18.990
Serum	-	-	2	-	-	-	-	-	-	-	-	-	2
Sosis	-	-	27	-	40	45	-	-	-	-	-	4	116
susu	3	108	193	156	24	52	29	11	54	34	147	98	909
Swab	-	-	-	-	-	-	-	-	1	-	2	10	13
Swab	-	-	-	1	-	-	-	-	-	-	-	-	1
cloaka	-	-	-	-	-	-	-	-	-	-	-	-	1
Swab &	1	2	-	-	-	-	-	-	-	-	-	-	3
cairan	-	-	4	-	-	-	-	-	-	-	-	-	4
rapid test	4	8	89	1	89	100	10	15	-	7	2	5	330
Swab	-	-	-	-	55	24	-	-	-	-	-	-	79
faeces	-	-	-	4	-	-	-	-	-	-	-	-	4
Swab	-	-	-	-	-	-	-	-	-	-	-	-	4
Mulut	4	8	89	1	89	100	10	15	-	7	2	5	330
Telur	-	-	-	-	55	24	-	-	-	-	-	-	79
Telur	-	-	-	4	-	-	-	-	-	-	-	-	4
Asin	-	-	-	-	-	-	-	-	-	-	-	1	1
Telur	-	-	-	-	-	-	-	-	-	-	-	1	1
DOC	90	449	1.269	949	739	681	200	1.319	1.160	640	169	54	7.719
Tonsil	-	-	-	-	14	54	-	5	-	-	-	12	85
Trachea	-	-	-	-	-	-	-	-	-	-	-	17	17
Ulas	90	449	1.269	949	739	681	200	1.319	1.160	640	169	54	7.719
darah	-	-	-	-	14	54	-	5	-	-	-	12	85
Usus	-	-	-	-	-	-	-	-	-	-	-	17	17
Utuh	-	-	-	-	-	-	-	-	-	-	-	-	-
Total	514	2.572	6.915	5.060	4.446	4.743	1.037	4.763	6.241	3.897	2.004	1.941	44.133

Kalimantan Tengah

Jenis Sampel	Bulan												Total
	Jan	Feb	Mar	Apr	Mei	Jun	Jul	Agu	Sep	Okt	Nov	Des	
Bakso	-	-	-	-	-	-	40	-	-	-	80	-	120
Bangkai	-	-	2	-	-	4	-	-	-	-	-	5	11
Bulu	-	-	-	-	-	-	-	-	-	-	-	16	16
Codex	-	-	-	15	-	-	-	-	-	-	-	-	15
Daging	-	-	16	-	-	-	226	-	64	-	197	-	503
Darah	-	51	-	8	126	106	8	16	25	59	-	-	399
Feses	-	76	-	1.133	2.519	682	138	987	352	1.221	-	-	7.108
Hati	-	-	-	-	-	-	10	-	-	-	13	-	23
Kepala	-	-	2	-	-	-	-	2	-	2	-	1	7
Organ	-	8	7	-	2	5	-	-	-	-	2	12	36
Otak	1	3	4	4	2	3	12	3	-	2	1	3	38
Otot Pipi	-	-	-	20	-	-	-	16	-	-	-	-	36
Paru	-	-	-	-	-	-	-	-	-	-	2	-	2
Serum	-	56	453	417	1.577	1.357	207	560	474	904	161	45	6.211
susu	-	-	-	-	-	-	18	-	-	-	18	-	36
Swab	-	32	140	31	121	61	30	1	74	14	-	27	531
Swab cloaka	-	-	-	-	-	-	-	-	-	-	-	1	1
Swab trachea	-	12	-	-	-	-	-	-	-	-	-	-	12
Tanah	-	-	-	6	-	-	-	-	-	-	-	-	6
Telur	-	-	-	-	-	20	40	-	30	-	52	-	142
Ulas darah	-	76	478	453	1.500	530	156	615	542	803	-	-	5.153
Usus	-	-	-	-	-	-	40	-	-	-	40	-	80
Total	1	314	1.102	2.087	5.847	2.768	925	2.200	1.561	3.005	566	110	20.486

Kalimantan Timur

Jenis Sampel	Jan	Feb	Mar	Apr	Mei	Jun	Jul	Agu	Sep	Okt	Nov	Des	Total
Bakso	-	-	6	9	-	40	40	-	20	-	40	-	155
Bangkai	-	-	-	14	-	-	-	4	-	-	-	-	18
Bulu	-	-	-	1	-	-	-	-	-	-	-	-	1
Daging	-	20	2	-	-	140	361	20	75	-	114	-	732
Darah	2	2	114	117	104	5	126	75	-	346	146	105	1.142
Feses	70	-	1.620	1.214	726	280	878	858	-	1.264	73	48	7.031
Hati	-	-	-	-	-	-	20	-	25	-	-	-	45
kornet	-	-	2	-	-	-	-	-	-	-	-	-	2
Makanan	-	-	-	1	-	-	-	-	-	-	-	-	1
nugget	-	-	2	-	-	-	-	-	-	-	-	-	2
Organ	7	1	7	7	1	-	-	2	-	1	1	-	27
Serum	184	424	1.619	1.280	320	950	672	928	-	866	650	305	8.198
Sosis	-	-	2	-	-	-	-	-	-	-	-	-	2

(1)	(2)	(3)	(4)	(5)	(6)	(7)	(8)	(9)	(10)	(11)	(12)	(13)	(14)
susu	-	-	-	-	-	18	18	-	9	-	18	-	63
Swab	-	25	45	219	24	22	27	4	2	16	20	2	406
Swab hidung	-	-	5	-	-	-	-	-	-	-	-	-	5
Swab trachea	-	-	-	-	-	-	-	-	-	-	-	4	4
Tanah	-	-	-	17	-	-	-	-	-	-	-	-	17
Telur	-	-	-	-	-	40	60	-	25	-	56	-	181
Tonsil	-	-	-	-	-	1	-	-	-	-	-	-	1
Ulas darah	-	198	696	832	527	305	544	862	-	654	80	-	4.698
Usus	-	-	-	-	-	8	40	-	10	-	30	-	88
Total	263	670	4.120	3.711	1.702	1.809	2.786	2.753	166	3.147	1.228	464	22.819

Kalimantan Utara

Jenis Sampel	Bulan								Total
	Feb	Mar	Apr	Mei	Jun	Agu	Sep	Nov	
Adonan bakso	-	-	7	-	-	-	-	-	7
Bakso	-	20	97	-	-	-	20	-	137
Bangkai	-	-	3	6	-	-	-	-	9
Burger	-	-	7	-	-	-	-	-	7
Daging	-	120	375	-	-	-	64	-	559
Darah	3	28	13	9	1	79	97	31	261
Feses	627	572	704	-	-	445	405	-	2.753
Hati	-	8	7	-	-	-	-	-	15
Jeroan	-	20	-	-	-	-	-	-	20
Kepala	-	-	2	-	-	-	2	-	4
Organ	-	-	3	-	-	-	-	-	3
Otak	-	-	1	-	-	-	1	-	2
Sayap	-	-	60	-	-	-	-	-	60
Serum	398	588	810	424	497	501	329	62	3.609
Sosis	-	-	21	-	-	-	-	-	21
susu	-	12	6	-	-	-	-	-	18
Swab	16	70	41	4	4	-	4	-	139
Swab hidung	-	32	-	-	-	-	-	-	32
Tanah	-	21	-	-	-	-	-	-	21
Telur	-	20	20	-	-	-	40	-	80
Ulas darah	272	220	304	150	-	328	303	-	1.577
Usus	-	-	20	-	-	-	20	-	40
Total	1.316	1.731	2.501	593	502	1.353	1.285	93	9.374

Keterangan : Berdasarkan tabel diatas diketahui bahwa pada bulan Januari, Juli, Oktober dan Desember tidak ada pengiriman sampel dari Provinsi Kalimantan Utara.

Tabel 27. Jumlah Sampel Yang Di Uji Berdasarkan Kelompokkan Per Komoditi Ternak

No	Jenis Hewan	Jumlah / Asal Sampel					Total
		Kalbar	Kalsel	Kalteng	Kaltim	Kaltara	
1	Unggas						
	Angsa	-	11	-	-	-	11
	Ayam	2.704	7.939	1.753	3.044	2.812	18.252
	Burung	13	24	1	-	-	38
	Entog	8	47	-	-	31	86
	Entok	-	56	13	-	-	69
	Itik	496	7.974	194	178	16	8.858
	Unggas	-	-	-	7	-	7
	Puyuh	-	2	-	-	-	2
Jumlah		3.221	16.053	1.961	3.229	2.859	27.323
2	Ternak Kecil						
	Anjing	905	853	2.097	160	11	4.026
	Babi	2.661	9	388	1.577	323	4.958
	Domba	-	89	-	-	-	89
	Kambing	1.150	2.973	-	1.643	757	6.523
	Kera	-	3	-	-	-	3
	Kucing	14	63	8	-	-	85
	Mencit	-	282	-	-	-	282
	Monyet	-	3	-	-	-	3
	Rusa	-	-	2	62	-	64
Jumlah		4.730	4.275	2.495	3.442	1.091	16.033
3	Ternak Besar						
	Kerbau	322	559	34	16	-	931
	Sapi	11.577	23.657	16.453	16.746	5.661	74.094
Jumlah		11.899	24.216	16.487	16.762	5.661	75.025
4	Hewan lain						
	Badak	-	-	-	9	-	9
	Beruang	-	6	-	-	-	6
	Ikan	-	78	-	-	-	78
	Marmut	-	6	-	-	-	6
	Nyamuk	-	3	-	-	-	3
	Tikus	-	7	-	-	-	7
Jumlah		-	100	-	9	-	109
5	Lainnya						
	Lain-lain	-	55	-	1	-	56
	Manusia	-	-	8	-	-	8
Jumlah		-	55	8	1	-	64

B. Informasi Kesehatan Hewan

Seksi Informasi Veteriner Bvet Banjarbaru telah menyediakan informasi tentang kesehatan hewan dan kesmavet yang dituangkan dalam bentuk laporan hasil pengujian laboratorium dengan aplikasi sistem INFOLAB, Penerbitan Dilavet, Peta Penyakit dan Laporan Tahunan.

INFOLAB adalah program aplikasi yang berguna untuk mempermudah dalam rekaman data hasil kegiatan penyidikan penyakit / pengujian laboratorium. INFOLAB ini telah dikembangkan menjadi INFOLAB Plus yang berbasis Web We Based Infolab yang didukung oleh CSIRO Australia, sehingga data yang terekam dalam aplikasi dapat terakses melalui jaringan internet.

Kegiatan pelayanan penyidikan, surveilans, diagnosa dan pengujian penyakit hewan diprioritaskan pada berbagai macam penyakit strategis nasional dan regional yaitu Rabies, *Avian Influenza* (AI), Brucellosis, Anthraks, *Classical Swine Fever* (CSF), penyakit Jembrana *Newcastle Disease* (ND) dan *Surra (Trypanosomiasis)*. Kegiatan surveilans juga dilakukan dalam rangka kewaspadaan dini terhadap beberapa penyakit eksotik seperti penyakit mulut dan kuku (PMK) dan sapi gila (BSE).

Dalam rangka mendukung program swasembada sapi potong dan kerbau (PSDSK), Balai Veteriner Banjarbaru melakukan surveilans, pengujian dan pemetaan secara rutin setiap tahun terhadap penyakit endemis yang disebabkan oleh parasit gastrointestinal yang merugikan secara ekonomi karena mempengaruhi tingkat pertumbuhan bobot badan dan produktivitas ternak. Penyakit yang disebabkan oleh parasit gastrointestinal antara lain seperti *fasciolosis* (cacing hati), *paramphistomiasis* (cacing pipih) dan *nematodiasis* (cacing gilik). Selain penyakit endemik surveilans dan pengujian juga dilakukan terhadap penyakit – penyakit viral yang mempengaruhi reproduksi seperti *infektious bovine rhinotracheitis* (IBR) dan *bovine viral diarrhea* (BVD) serta penyakit zoonosis lainnya, *toxoplasmosis* dan *salmonellosis* oleh *salmonella enteritidis*.

Berikut informasi tentang diagnosa penyakit hewan dan hasil monitoring yang telah dilaksanakan oleh BVet Banjarbaru pada tahun 2016 antara lain yang terinci pada tabel berikut.

Tabel 28. Pengujian Rabies_elisa

No.	PROVINSI / KABUPATEN	JUMLAH SPESIMEN YANG DIUJI	HASIL PENGUJIAN	
			Positif	Negatif
(1)	(2)	(3)	(4)	(5)
1	KALIMANTAN BARAT	341	0	0
	BENGKAYANG	72	0	0
	Anjing Lokal	72	0	0
	KETAPANG	95	0	0
	Anjing Lokal	95	0	0
	KOTA PONTIANAK	57	0	0
	Anjing Begle	1	0	0
	Anjing Husky	1	0	0
	Anjing Jepang	8	0	0
	Anjing Labrador	2	0	0
	Anjing Lokal	18	0	0
	Anjing Malinois	3	0	0
	Anjing Mix Peking	7	0	0
	Anjing Pomeranian	1	0	0
	Anjing Poodle	1	0	0
	Anjing Retriever	1	0	0
	Kucing Lokal	11	0	0
	Kucing Persia	3	0	0
	LANDAK	42	0	0
	Anjing Lokal	42	0	0
	MELAWI	56	0	0
	Anjing Lokal	56	0	0
	SINGKAWANG	5	0	0
	Anjing Lokal	5	0	0
	SINTANG	14	0	0
	Anjing Lokal	14	0	0
2	KALIMANTAN SELATAN	472	0	0
	BANJAR	14	0	0
	Anjing Lokal	10	0	0
	Kucing	1	0	0
	Kucing Anggora	3	0	0
	BANJARBARU	32	0	0
	Anjing Golden Retriever	1	0	0
	Anjing Lokal	23	0	0
	Anjing Maltise	1	0	0
	Anjing Mix	3	0	0
	Anjing snauzer	3	0	0
	Kucing Anggora	1	0	0
	BANJARMASIN	6	0	0
	Anjing Fox Terrier	1	0	0
	Kucing Anggora	1	0	0

(1)	(2)	(3)	(4)	(5)
	Kucing Anggora Persia	1	0	0
	Kucing Persia	3	0	0
	BARITO KUALA	10	0	0
	Anjing Lokal	10	0	0
	HULU SUNGAI SELATAN	10	0	0
	Anjing Lokal	10	0	0
	HULU SUNGAI TENGAH	57	0	0
	Anjing Lokal	57	0	0
	KOTABARU	272	0	0
	Anjing Lokal	272	0	0
	TABALONG	10	0	0
	Anjing Lokal	10	0	0
	TANAH BUMBU	40	0	0
	Anjing Lokal	40	0	0
	TANAH LAUT	21	0	0
	Anjing Lokal	20	0	0
	Kucing Lokal	1	0	0
3	KALIMANTAN TENGAH	654	0	1
	BARITO SELATAN	53	0	0
	Anjing Lokal	53	0	0
	BARITO TIMUR	90	0	0
	Anjing Lokal	82	0	0
	Anjing Pappilon	6	0	0
	Anjing Ras	2	0	0
	BARITO UTARA	20	0	0
	Anjing Lokal	20	0	0
	GUNUNG MAS	21	0	0
	Anjing Lokal	21	0	0
	KAPUAS	25	0	0
	Anjing Lokal	25	0	0
	KOTAWARINGIN BARAT	95	0	0
	Anjing Lokal	95	0	0
	KOTAWARINGIN TIMUR	20	0	0
	Anjing Lokal	20	0	0
	LAMANDAU	46	0	0
	Anjing Lokal	46	0	0
	MURUNG RAYA	62	0	1
	Anjing Campuran	2	0	0
	Anjing Golden	2	0	0
	Anjing Lokal	46	0	0
	Anjing Mix	7	0	0
	Anjing Pitbull	1	0	0
	Anjing Terrier	1	0	0
	Kucing Anggora	2	0	0

(1)	(2)	(3)	(4)	(5)
	Sapi Kisar	1	0	1
	PALANGKA RAYA	107	0	0
	Anjing Lokal	103	0	0
	Kucing Persia	1	0	0
	Manusia	2	0	0
	Orang utan	1	0	0
	SERUYAN	23	0	0
	Anjing Lokal	23	0	0
	SUKAMARA	92	0	0
	Anjing Lokal	92	0	0
4	KALIMANTAN TIMUR	49	0	0
	SAMARINDA	49	0	0
	Anjing Lokal	49	0	0
5	KALIMANTAN UTARA	4	0	0
	TARAKAN	4	0	0
	Anjing Lokal	4	0	0
	Jumlah	1.520	0	1

Tabel 29. Pengujian Penyakit Rabies

No.	PROVINSI / KABUPATEN	JUMLAH SPESIMEN YANG DIUJI	HASIL PENGUJIAN	
			Positif	Negatif
(1)	(2)	(3)	(4)	(5)
1	KALIMANTAN BARAT	60	10	15
	BENGKAYANG	22	2	2
	Anjing Lokal	22	2	2
	KETAPANG	17	2	0
	Anjing	1	1	0
	Anjing Lokal	16	1	0
	LANDAK	8	3	5
	Anjing Lokal	8	3	5
	SAMBAS	1	0	1
	Anjing Lokal	1	0	1
	SANGGAU	1	1	0
	Anjing Lokal	1	1	0
	SEKADAU	1	1	0
	Anjing Lokal	1	1	0
	SINGKAWANG	6	0	4
	Anjing Lokal	6	0	4
	SINTANG	4	1	3
	Anjing Lokal	4	1	3
2	KALIMANTAN SELATAN	52	5	25
	BANJAR	1	0	1
	Kucing Lokal	1	0	1

(1)	(2)	(3)	(4)	(5)
	BANJARBARU	18	1	17
	Anjing Lokal	5	0	5
	Kucing Lokal	13	1	12
	BANJARMASIN	1	0	1
	Kucing Maine Coon	1	0	1
	HULU SUNGAI SELATAN	3	1	2
	Anjing Lokal	3	1	2
	HULU SUNGAI TENGAH	19	2	1
	Anjing Lokal	19	2	1
	KOTABARU	2		
	Anjing Lokal	2		
	TABALONG	2	1	1
	Anjing	1	1	0
	Kucing Lokal	1	0	1
	TANAH BUMBU	4		
	Anjing Lokal	4		
	TAPIN	2	0	2
	Anjing Lokal	1	0	1
	Monyet	1	0	1
3	KALIMANTAN TENGAH	68	17	15
	BARITO SELATAN	9	6	3
	Anjing	1	1	0
	Anjing Lokal	8	5	3
	BARITO TIMUR	27	1	0
	Anjing Lokal	25	1	0
	Anjing Ras	2		
	GUNUNG MAS	4	2	2
	Anjing Lokal	4	2	2
	KAPUAS	1	1	0
	Anjing Lokal	1	1	0
	KOTAWARINGIN BARAT	6	1	3
	Anjing Lokal	5	1	2
	Sapi Bali	1	0	1
	LAMANDAU	2		
	Anjing Lokal	2		
	MURUNG RAYA	5	3	0
	Anjing Golden	1		
	Anjing Lokal	4	3	0
	PALANGKA RAYA	11	3	6
	Anjing Lokal	8	3	3
	Kucing Lokal	3	0	3
	PULANG PISAU	1	0	1
	Anjing Lokal	1	0	1

(1)	(2)	(3)	(4)	(5)
	SUKAMARA	2		
	Anjing Lokal	2		
4	KALIMANTAN TIMUR	2		
	SAMARINDA	2		
	Anjing Lokal	2		
5	KALIMANTAN UTARA	2	0	2
	BULUNGAN	1	0	1
	Anjing Lokal	1	0	1
	TARAKAN	1	0	1
	Anjing Lokal	1	0	1
Jumlah		184	32	57

Tabel 30. Pengujian Aflatoksin_elisa

No.	PROVINSI / KABUPATEN	JUMLAH SPESIMEN YANG DIUJI	HASIL PENGUJIAN	
			Positif	Negatif
(1)	(2)	(3)	(4)	(5)
1	KALIMANTAN SELATAN	33	0	33
	BALANGAN	3	0	3
	BANJAR	3	0	3
	BANJARBARU	3	0	3
	HULU SUNGAI SELATAN	3	0	3
	HULU SUNGAI TENGAH	3	0	3
	HULU SUNGAI UTARA	3	0	3
	KOTABARU	3	0	3
	TABALONG	3	0	3
	TANAH BUMBU	3	0	3
	TANAH LAUT	3	0	3
	TAPIN	3	0	3
2	KALIMANTAN TIMUR	9	0	9
	BALIKPAPAN	3	0	3
	PASER	3	0	3
	PENAJAM PASER UTARA	3	0	3
3	KALIMANTAN UTARA	6	0	6
	NUNUKAN	3	0	3
	TARAKAN	3	0	3
Jumlah		48	0	48

Tabel 31. Pengujian AI (Avian Influenza)_ HaHi

No.	PROVINSI / KABUPATEN	JUMLAH SPESIMEN YANG DIUJI	HASIL PENGUJIAN	
			Seropositif	Seronegatif
(1)	(2)	(3)	(4)	(5)
1	KALIMANTAN BARAT	625	105	520
	KOTA PONTIANAK	210	26	184
	Ayam Broiler	150	26	124
	Ayam Buras	4	0	4
	Ayam Layer	46	0	46
	Ayam Philipine	10	0	10
	MEMPAWAH	85	0	85
	Ayam Philipine	10	0	10
	Itik Alabio	75	0	75
	SANGGAU	100	0	100
	Ayam Broiler	32	0	32
	Ayam Kampung	68	0	68
	SEKADAU	20	12	8
	Ayam Buras	14	12	2
	Itik Alabio	6	0	6
	SINGKAWANG	210	67	143
	Ayam Broiler	24	0	24
	Ayam Buras	4	0	4
	Ayam Layer	161	65	96
	Ayam Sempidan Biru	5	1	4
	Burung Puyuh	5	0	5
	Entog	2	0	2
	Itik	9	1	8
2	KALIMANTAN SELATAN	6.277	3.355	2.922
	BANJAR	102	15	87
	Ayam Broiler	15	0	15
	Ayam Buras	5	0	5
	Entog	1	0	1
	Itik Alabio	7	4	3
	Itik Mojosari	31	3	28
	Itik peking	21	3	18
	Itik Ratu	22	5	17
	BANJARBARU	665	552	113
	Angsa	2	1	1
	Ayam	5	0	5
	Ayam Broiler	449	449	0
	Ayam Layer	99	94	5
	Itik	10	7	3
	Itik Alabio	100	1	99
	BANJARMASIN	1	1	0
	Entok	1	1	0

(1)	(2)	(3)	(4)	(5)
	BARITO KUALA	29	0	29
	Angsa	1	0	1
	Ayam Buras	11	0	11
	Burung Merpati	2	0	2
	Entok	7	0	7
	Itik Alabio	6	0	6
	Itik MA	1	0	1
	Kalkun	1	0	1
	HULU SUNGAI TENGAH	221	42	179
	Ayam Buras	27	1	26
	Itik Alabio	148	39	109
	Itik peking	22	2	20
	Itik Serati	24	0	24
	HULU SUNGAI UTARA	397	20	377
	Itik Alabio	310	18	292
	Itik peking	87	2	85
	KOTABARU	615	29	586
	Ayam Buras	588	29	559
	Entog	19	0	19
	Entok	2	0	2
	Itik	3	0	3
	Itik Alabio	3	0	3
	TABALONG	10	0	10
	Itik Alabio	10	0	10
	TANAH LAUT	4037	2693	1344
	Ayam Broiler	1110	905	205
	Ayam Buras	108	1	107
	Ayam Layer	1049	889	160
	Entog	3	0	3
	Entok	3	0	3
	Itik	50	33	17
	Itik Alabio	1576	841	735
	Itik MA	11	1	10
	Itik Mojosari	127	23	104
	TAPIN	200	3	197
	Ayam Buras	78	0	78
	Itik Alabio	122	3	119
3	KALIMANTAN TENGAH	535	60	475
	BARITO SELATAN	85	0	85
	Ayam Buras	85	0	85
	BARITO TIMUR	16	2	14
	Ayam Buras	13	1	12
	Itik Lokal	3	1	2

(1)	(2)	(3)	(4)	(5)
	KAPUAS	16	0	16
	Itik Alabio	10	0	10
	Itik peking	6	0	6
	KOTAWARINGIN BARAT	148	8	140
	Ayam Broiler	4	2	2
	Ayam Buras	125	6	119
	Itik	5	0	5
	Itik Alabio	5	0	5
	Itik peking	9	0	9
	KOTAWARINGIN TIMUR	200	46	154
	Ayam Broiler	95	30	65
	Ayam Buras	54	1	53
	Ayam Layer	51	15	36
	PULANG PISAU	70	4	66
	Ayam Buras	44	3	41
	Ayam Layer	12	0	12
	Entok	7	1	6
	Itik Alabio	5	0	5
	Itik peking	2	0	2
4	KALIMANTAN TIMUR	716	310	406
	BONTANG	100	1	99
	Ayam Broiler	31	1	30
	Ayam Buras	69	0	69
	KUTAI BARAT	199	11	188
	Ayam Buras	194	11	183
	Itik Alabio	5	0	5
	KUTAI KERTANEGARA	417	298	119
	Ayam Broiler	220	203	17
	Ayam Buras	119	55	64
	Ayam PS Broiler	40	40	0
	Itik Alabio	14	0	14
	Itik peking	24	0	24
5	KALIMANTAN UTARA	683	60	623
	BULUNGAN	66	4	62
	Ayam Buras	66	4	62
	MALINAU	69	5	64
	Ayam Broiler	33	0	33
	Ayam Buras	30	5	25
	Entog	6	0	6
	NUNUKAN	106	0	106
	Ayam	7	0	7
	Ayam Buras	87	0	87
	Ayam Ras	10	0	10
	Itik	2	0	2

(1)	(2)	(3)	(4)	(5)
	TANA TIDUNG	81	14	67
	Ayam Broiler	7	1	6
	Ayam Buras	26	7	19
	Ayam Kampung	45	6	39
	Entog	2	0	2
	Itik Alabio	1	0	1
	TARAKAN	361	37	324
	Ayam Broiler	200	37	163
	Ayam Buras	107	0	107
	Ayam Kampung	29	0	29
	Ayam Ras	25	0	25
	Jumlah	8.836	3.890	4.946

Tabel 32. Pengujian AI (Avian Influenza)_PCR

No.	PROVINSI / KABUPATEN	JUMLAH SPESIMEN YANG DIUJI	HASIL PENGUJIAN	
			Seropositif	Seronegatif
(1)	(2)	(3)	(4)	(5)
1	KALIMANTAN BARAT	43	0	43
	BENGKAYANG	1	0	1
	Ayam Layer	1	0	1
	KOTA PONTIANAK	11	0	11
	Ayam Broiler	7	0	7
	Ayam Buras	2	0	2
	Ayam Philipine	1	0	1
	Burung	1	0	1
	KUBU RAYA	1	0	1
	Burung love bird	1	0	1
	MEMPAWAH	13	0	13
	Ayam Philipine	1	0	1
	Itik Alabio	12	0	12
	SANGGAU	10	0	10
	Ayam Broiler	1	0	1
	Ayam Kampung	9	0	9
	SEKADAU	2	0	2
	Ayam Buras	1	0	1
	Itik Alabio	1	0	1
	SINGKAWANG	5	0	5
	Ayam Broiler	1	0	1
	Ayam Layer	4	0	4
	KALIMANTAN SELATAN	634	143	491
	BANJAR	62	29	33
	Ayam Broiler	1	0	1
	Ayam Buras	9	4	5

(1)	(2)	(3)	(4)	(5)
	Entog	1	1	0
	Entok	2	2	0
	Itik	1	0	1
	Itik Alabio	15	13	2
	Itik Mojosari	23	8	15
	Itik peking	5	1	4
	Itik Ratu	2	0	2
	Lain-lain	3	0	3
	BANJARBARU	64	14	50
	Angsa	2	1	1
	Ayam	1	0	1
	Ayam Broiler	28	0	28
	Ayam Buras	6	5	1
	Burung Beo	1	0	1
	Burung Dara	1	0	1
	Burung Kacer	1	0	1
	Burung Murai Batu	1	0	1
	Burung Murai Batu, Cucak			
	Jenggot	1	0	1
	Entog	1	0	1
	Entok	3	3	0
	Itik	8	1	7
	Itik Alabio	3	0	3
	Itik Bali	1	0	1
	Itik Mojosari	6	4	2
	BANJARMASIN	23	11	12
	Ayam Broiler	12	1	11
	Ayam Buras	3	3	0
	Ayam Kate	5	5	0
	Entok	2	2	0
	Itik Alabio	1	0	1
	BARITO KUALA	45	37	8
	Angsa	1	1	0
	Ayam Buras	14	12	2
	Ayam Kate	1	1	0
	Burung Merpati	6	6	0
	Entok	12	7	5
	Itik Alabio	8	7	1
	Itik MA	2	2	0
	Kalkun	1	1	0
	HULU SUNGAI SELATAN	3	1	2
	Itik Alabio	1	1	0
	Itik Bali	2	0	2
	HULU SUNGAI TENGAH	19	7	12
	Ayam Arab	1	0	1

(1)	(2)	(3)	(4)	(5)
	Ayam Buras	3	1	2
	Itik Alabio	13	4	9
	Itik Mojosari	2	2	0
	HULU SUNGAI UTARA	140	8	132
	Air	1	0	1
	Burung Cucak Rowo	1	0	1
	Itik Alabio	83	1	82
	Itik peking	55	7	48
	TABALONG	8	8	0
	Ayam Buras	1	1	0
	Itik Alabio	6	6	0
	Itik dan Burung Puyuh	1	1	0
	TANAH LAUT	260	27	233
	Ayam	1	1	0
	Ayam Broiler	46	6	40
	Ayam Buras	13	1	12
	Ayam Layer	55	1	54
	Entog	2	0	2
	Entok	4	4	0
	Itik	21	0	21
	Itik Alabio	78	4	74
	Itik Layer	1	0	1
	Itik MA	14	10	4
	Itik Mojosari	25	0	25
	TAPIN	10	1	9
	Ayam Bangkok	1	0	1
	Ayam Buras	3	0	3
	Itik Alabio	6	1	5
2	KALIMANTAN TENGAH	100	7	93
	BARITO SELATAN	4	0	4
	Ayam Buras	4	0	4
	BARITO TIMUR	10	1	9
	Ayam Buras	7	1	6
	Itik Lokal	3	0	3
	KAPUAS	30	3	27
	Ayam Arab	1	0	1
	Ayam Buras	2	0	2
	Itik Alabio	19	2	17
	Itik peking	8	1	7
	KOTAWARINGIN TIMUR	8	1	7
	Ayam Broiler	3	0	3
	Ayam Buras	2	0	2
	Ayam Layer	2	0	2
	Itik Alabio	1	1	0

(1)	(2)	(3)	(4)	(5)
	PULANG PISAU	48	2	46
	Ayam Buras	22	1	21
	Ayam Layer	12	0	12
	Burung	1	0	1
	Entok	6	1	5
	Itik Alabio	5	0	5
	Itik peking	2	0	2
3	KALIMANTAN TIMUR	123	38	85
	BONTANG	34	0	34
	Ayam Broiler	9	0	9
	Ayam Buras	25	0	25
	KUTAI BARAT	25	0	25
	Ayam Buras	24	0	24
	Itik Alabio	1	0	1
	KUTAI KERTANEGARA	63	37	26
	Ayam	1	1	0
	Ayam Broiler	24	0	24
	Ayam Buras	28	28	0
	Ayam PS Broiler	2	0	2
	Itik Alabio	2	2	0
	Itik peking	6	6	0
	SAMARINDA	1	1	0
	Ayam Buras	1	1	0
4	KALIMANTAN UTARA	118	9	109
	BULUNGAN	1	1	0
	Ayam Buras	1	1	0
	MALINAU	6	0	6
	Ayam	6	0	6
	NUNUKAN	2	0	2
	Ayam Buras	2	0	2
	TANA TIDUNG	67	0	67
	Ayam Buras	38	0	38
	Ayam Kampung	25	0	25
	Entog	4	0	4
	TARAKAN	42	8	34
	Ayam	3	0	3
	Ayam Broiler	7	1	6
	Ayam Buras	21	4	17
	Ayam Kampung	5	0	5
	Ayam Ras	6	3	3
	Jumlah	1.018	197	821

Tabel 33. Pengujian Penyakit Anthrax

No.	PROVINSI / KABUPATEN	JUMLAH SPESIMEN YANG DIUJI	HASIL PENGUJIAN	
			Seropositif	Seronegatif
(1)	(2)	(3)	(4)	(5)
1	KALIMANTAN BARAT	67	0	67
	KAPUAS HULU	38	0	38
	Sapi Bali	38	0	38
	KETAPANG	21	0	21
	Sapi Bali	14	0	14
	Sapi Bali Sim	2	0	2
	Sapi BaliXPO	5	0	5
	SANGGAU	8	0	8
	Sapi Bali	8	0	8
2	KALIMANTAN SELATAN	78	0	78
	BARITO KUALA	7	0	7
	Sapi Bali	7	0	7
	TANAH BUMBU	41	0	41
	Sapi Bali	41	0	41
	TANAH LAUT	30	0	30
	Kambing PE	30	0	30
3	KALIMANTAN TENGAH	59	0	59
	KOTAWARINGIN TIMUR	59	0	59
	Sapi Bali	5	0	5
	Sapi Kisar	1	0	1
	Sapi Limousin	1	0	1
	Sapi Madura	46	0	46
	Sapi PO	6	0	6
4	KALIMANTAN TIMUR	246	0	246
	BERAU	74	0	74
	Sapi Bali	71	0	71
	Sapi Donggala	3	0	3
	BONTANG	10	0	10
	Sapi Bali	5	0	5
	Sapi PO	5	0	5
	MAHAKAM ULU	35	0	35
	Sapi Bali	35	0	35
	PASER	81	0	81
	Sapi Bali	79	0	79
	Sapi Kisar	2	0	2
	PENAJAM PASER UTARA	46	0	46
	Sapi Bali	4	0	4
	Sapi Brahman Cross	42	0	42

(1)	(2)	(3)	(4)	(5)
5	KALIMANTAN UTARA	120	0	120
	MALINAU	25	0	25
	Sapi Bali	21	0	21
	Sapi Limousin	3	0	3
	Sapi Simmental	1	0	1
	NUNUKAN	16	0	16
	Sapi Bali	15	0	15
	Sapi Limousin	1	0	1
	TANA TIDUNG	68	0	68
	Sapi Bali	64	0	64
	Sapi Madura	3	0	3
	Sapi PO	1	0	1
	TARAKAN	11	0	11
	Ayam Buras	11	0	11
	Jumlah	570	0	570

Tabel 34. Pengujian Brucella_abortus

No.	PROVINSI / KABUPATEN	JUMLAH SPESIMEN YANG DIUJI	HASIL PENGUJIAN	
			Seropositif	Seronegatif
(1)	(2)	(3)	(4)	(5)
1	KALIMANTAN BARAT	1.001	0	1.001
	KAPUAS HULU	51	0	51
	Sapi Bali	51	0	51
	KAYONG UTARA	75	0	75
	Sapi Bali	11	0	11
	Sapi Bali Madura	1	0	1
	Sapi Brahman	4	0	4
	Sapi Limousin	7	0	7
	Sapi Madura	9	0	9
	Sapi PO	22	0	22
	Sapi PO Bali	1	0	1
	Sapi PO Madura	7	0	7
	Sapi Simmental	13	0	13
	KETAPANG	178	0	178
	Sapi Bali	138	0	138
	Sapi Bali Angus	4	0	4
	Sapi Bali Sim	10	0	10
	Sapi BaliXPO	23	0	23
	Sapi PO	3	0	3
	LANDAK	147	0	147
	Sapi	2	0	2
	Sapi Bali	82	0	82
	Sapi Kisar	27	0	27

(1)	(2)	(3)	(4)	(5)
	Sapi Limousin	3	0	3
	Sapi Limousin Cross	1	0	1
	Sapi Lokal	6	0	6
	Sapi Madura	13	0	13
	Sapi PO	6	0	6
	Sapi PO Cross	1	0	1
	Sapi Silang	6	0	6
	MEMPAWAH	151	0	151
	Sapi Bali	81	0	81
	Sapi Brahman	8	0	8
	Sapi Brangus	1	0	1
	Sapi Limousin	12	0	12
	Sapi Madura	19	0	19
	Sapi PO	18	0	18
	Sapi Simmental	12	0	12
	SAMBAS	150	0	150
	Sapi Angus	1	0	1
	Sapi Bali	31	0	31
	Sapi Brahman	1	0	1
	Sapi Brangus	3	0	3
	Sapi Limousin	27	0	27
	Sapi Madura	19	0	19
	Sapi PO	39	0	39
	Sapi Simmental	29	0	29
	SANGGAU	100	0	100
	Sapi Bali	100	0	100
	SINTANG	149	0	149
	Sapi Bali	144	0	144
	Sapi Brahman	3	0	3
	Sapi FH	1	0	1
	Sapi Simmental	1	0	1
2	KALIMANTAN SELATAN	2325	10	2313
	BALANGAN	131	0	131
	Sapi	4	0	4
	Sapi Bali	35	0	35
	Sapi Kisar	1	0	1
	Sapi Limousin	4	0	4
	Sapi Limousin Cross	1	0	1
	Sapi PO	25	0	25
	Sapi PO Cross	5	0	5
	Sapi Simmental	55	0	55
	Sapi Simmental Cross	1	0	1

(1)	(2)	(3)	(4)	(5)
	BANJAR	50	0	50
	Sapi Bali	27	0	27
	Sapi Kisar	4	0	4
	Sapi Limousin	3	0	3
	Sapi PO	16	0	16
	BANJARBARU	149	2	147
	Kerbau	3	0	3
	Sapi Bali	71	2	69
	Sapi Brahman	2	0	2
	Sapi Brahman Cross	1	0	1
	Sapi FH	54	0	54
	Sapi Kisar	1	0	1
	Sapi Limousin	7	0	7
	Sapi Limousin Cross	1	0	1
	Sapi Mahakam	1	0	1
	Sapi PO	4	0	4
	Sapi Simmental	4	0	4
	BARITO KUALA	490	0	488
	Sapi Bali	490	0	488
	HULU SUNGAI SELATAN	252	1	251
	Sapi Angus	1	0	1
	Sapi Bali	199	1	198
	Sapi Brahman	2	0	2
	Sapi Kisar Bali	2	0	2
	Sapi Limousin	16	0	16
	Sapi PO	16	0	16
	Sapi Simmental	16	0	16
	HULU SUNGAI TENGAH	109	0	109
	Sapi Bali	9	0	9
	Sapi Kisar	1	0	1
	Sapi Limousin	3	0	3
	Sapi PO	96	0	96
	HULU SUNGAI UTARA	28	0	28
	Kerbau Rawa	28	0	28
	KOTABARU	490	7	483
	Kerbau	1	0	1
	Sapi Bali	417	7	410
	Sapi FH	1	0	1
	Sapi Limousin	3	0	3
	Sapi Madura	1	0	1
	Sapi PO	67	0	67
	TABALONG	184	0	184
	Sapi Bali	176	0	176
	Sapi Brangus	1	0	1

(1)	(2)	(3)	(4)	(5)
	Sapi Limousin	2	0	2
	Sapi PO	5	0	5
	TANAH BUMBU	193	0	193
	Kerbau Lumpur	6	0	6
	Sapi Bali	179	0	179
	Sapi Brahman	1	0	1
	Sapi Limousin	1	0	1
	Sapi Ongole	4	0	4
	Sapi PO	1	0	1
	Sapi Simmental Cross	1	0	1
	TANAH LAUT	121	0	121
	Sapi Bali	94	0	94
	Sapi Kisar	5	0	5
	Sapi Madura	15	0	15
	Sapi PO	3	0	3
	Sapi Simmental	4	0	4
	TAPIN	128	0	128
	Sapi Bali	56	0	56
	Sapi Brahman	5	0	5
	Sapi Kisar	1	0	1
	Sapi Kisar PO	1	0	1
	Sapi Limousin	3	0	3
	Sapi PO	61	0	61
	Sapi Simmental	1	0	1
3	KALIMANTAN TENGAH	1440	3	1416
	BARITO UTARA	127	0	127
	Sapi Bali	127	0	127
	GUNUNG MAS	127	0	127
	Sapi Bali	127	0	127
	KAPUAS	153	2	151
	Sapi Bali	136	2	134
	Sapi Kisar	3	0	3
	Sapi Kisar PO	1	0	1
	Sapi PO	12	0	12
	Sapi Simmental Bali	1	0	1
	KATINGAN	151	0	151
	Sapi Bali	99	0	99
	Sapi BaliXPO	4	0	4
	Sapi Brangus	2	0	2
	Sapi Itah	10	0	10
	Sapi Limousin	6	0	6
	Sapi Lokal	28	0	28
	Sapi Simmental	2	0	2

(1)	(2)	(3)	(4)	(5)
	KOTAWARINGIN BARAT	107	0	86
	Sapi Bali	95	0	74
	Sapi Brahman Cross	12	0	12
	KOTAWARINGIN TIMUR	153	0	153
	Kerbau Lumpur	2	0	2
	Sapi Bali	46	0	46
	Sapi Brahman	3	0	3
	Sapi Brangus	1	0	1
	Sapi Kisar	5	0	5
	Sapi Limousin	3	0	3
	Sapi Limousin Bali	1	0	1
	Sapi Madura	76	0	76
	Sapi PO	14	0	14
	Sapi PO Kisar	1	0	1
	Sapi Simmental	1	0	1
	LAMANDAU	56	0	56
	Sapi Bali	4	0	4
	Sapi Brahman Cross	38	0	38
	Sapi Limousin	7	0	7
	Sapi Madura	2	0	2
	Sapi PO	4	0	4
	Sapi Simmental	1	0	1
	MURUNG RAYA	75	0	75
	Sapi Bali	75	0	75
	PALANGKA RAYA	152	0	152
	Sapi Bali	118	0	118
	Sapi Bali Madura	4	0	4
	Sapi Kisar	1	0	1
	Sapi Kisar Limousin	2	0	2
	Sapi Limousin	1	0	1
	Sapi Limousin Bali	13	0	13
	Sapi Madura	2	0	2
	Sapi PO	10	0	10
	Sapi Simmental PO	1	0	1
	PULANG PISAU	175	1	174
	Sapi Bali	171	1	170
	Sapi Limousin	1	0	1
	Sapi Limousin PO	2	0	2
	Sapi PO	1	0	1
	SERUYAN	153	0	153
	Sapi Bali	107	0	107
	Sapi Kisar Bali	41	0	41
	Sapi Kisar PO	2	0	2
	Sapi PO	3	0	3

(1)	(2)	(3)	(4)	(5)
	SUKAMARA	11	0	11
	Sapi Bali	11	0	11
4	KALIMANTAN TIMUR	2140	8	2132
	BALIKPAPAN	148	3	145
	Sapi Bali	27	3	24
	Sapi PO	121	0	121
	BERAU	211	0	211
	Sapi Bali	204	0	204
	Sapi Donggala	3	0	3
	Sapi Limousin	3	0	3
	Sapi PO	1	0	1
	BONTANG	53	3	50
	Sapi	2	2	0
	Sapi Bali	37	1	36
	Sapi PO	14	0	14
	KUTAI BARAT	55	0	55
	Kerbau Rawa	1	0	1
	Sapi Bali	54	0	54
	KUTAI KERTANEGARA	2	1	1
	Sapi	2	1	1
	KUTAI TIMUR	100	0	100
	Sapi Bali	100	0	100
	MAHAKAM ULU	39	0	39
	Sapi Bali	39	0	39
	PASER	1172	0	1172
	Sapi Bali	743	0	743
	Sapi Brahman	6	0	6
	Sapi Brahman Cross	415	0	415
	Sapi Kisar	4	0	4
	Sapi Limousin	2	0	2
	Sapi Simmental	2	0	2
	PENAJAM PASER UTARA	284	0	284
	Rusa Sambar	17	0	17
	Sapi Bali	104	0	104
	Sapi Bali Bull	9	0	9
	Sapi BaliXPO	3	0	3
	Sapi Brahman Bull	1	0	1
	Sapi Brahman Cross	139	0	139
	Sapi PO	7	0	7
	Sapi PO Bull	2	0	2
	Sapi Simmental	2	0	2
	SAMARINDA	76	1	75
	Sapi	1	1	0
	Sapi Bali	75	0	75

(1)	(2)	(3)	(4)	(5)
5	KALIMANTAN UTARA	459	0	429
	BULUNGAN	139	0	139
	Sapi Bali	108	0	108
	Sapi Brahman Cross	11	0	11
	Sapi Brahman PO	20	0	20
	MALINAU	93	0	83
	Sapi Bali	88	0	78
	Sapi BaliXPO	1	0	1
	Sapi Limousin	3	0	3
	Sapi Simmental	1	0	1
	NUNUKAN	78	0	78
	Sapi Bali	73	0	73
	Sapi Bali Angus	1	0	1
	Sapi Brahman PO	2	0	2
	Sapi Limousin	2	0	2
	TANA TIDUNG	70	0	50
	Sapi Bali	67	0	47
	Sapi Madura	2	0	2
	Sapi PO	1	0	1
	TARAKAN	79	0	79
	Sapi Bali	77	0	77
	Sapi Brahman	1	0	1
	Sapi FH	1	0	1
	Jumlah	7.365	21	7.291

Tabel 35. Pengujian Brucella_melitensis

No.	PROVINSI / KABUPATEN	JUMLAH SPESIMEN YANG DIUJI	HASIL PENGUJIAN	
			Seropositif	Seronegatif
(1)	(2)	(3)	(4)	(5)
1	KALIMANTAN BARAT	76	1	75
	KAPUAS HULU	26	0	26
	Kambing Lokal	26	0	26
	MEMPAWAH	25	1	24
	Kambing PE	25	1	24
	SANGGAU	25	0	25
	Kambing Lokal	24	0	24
	Kambing PE	1	0	1
2	KALIMANTAN SELATAN	456	0	456
	TANAH LAUT	456	0	456
	Kambing	59	0	59
	Kambing PE	397	0	397

(1)	(2)	(3)	(4)	(5)
3	KALIMANTAN TIMUR	70	0	70
	BALIKPAPAN	1	0	1
	Kambing	1	0	1
	BERAU	25	0	25
	Kambing Lokal	22	0	22
	Kambing PE	3	0	3
	KUTAI BARAT	26	0	26
	Kambing PE	26	0	26
	MAHAKAM ULU	7	0	7
	Kambing Kacang	7	0	7
	PENAJAM PASER UTARA	11	0	11
	Kambing Lokal	10	0	10
	Kambing PE	1	0	1
4	KALIMANTAN UTARA	55	0	55
	MALINAU	27	0	27
	Kambing PE	27	0	27
	NUNUKAN	28	0	28
	Kambing Lokal	19	0	19
	Kambing PE	9	0	9
	Jumlah	657	1	656

Tabel. 36 Pengujian CSF_Elisa

No.	PROVINSI / KABUPATEN	JUMLAH SPESIMEN YANG DIUJI	HASIL PENGUJIAN	
			Seropositif	Seronegatif
(1)	(2)	(3)	(4)	(5)
1	KALIMANTAN BARAT	316	67	221
	KETAPANG	9	0	9
	Babi Lokal	9	0	9
	LANDAK	27	3	19
	Babi Lokal	3	0	2
	Babi Yorkshire	24	3	17
	MELAWI	100	1	99
	Babi Cros	38	0	38
	Babi Lokal	62	1	61
	SEKADAU	78	18	54
	Babi Lokal	78	18	54
	SINGKAWANG	102	45	40
	Babi Landrace	82	43	23
	Babi Lokal	20	2	17
2	KALIMANTAN SELATAN	3	0	3
	KOTABARU	3	0	3
	Babi	3	0	3

(1)	(2)	(3)	(4)	(5)
3	KALIMANTAN TIMUR	181	0	181
	BERAU	25	0	25
	Babi Lokal	25	0	25
	KUTAI BARAT	121	0	121
	Babi Batam	96	0	96
	Babi Lokal	25	0	25
	MAHAKAM ULU	35	0	35
	Babi Lokal	35	0	35
4	KALIMANTAN UTARA	51	7	16
	MALINAU	26	5	4
	Babi Lokal	26	5	4
	NUNUKAN	21	2	8
	Babi Lokal	21	2	8
	TARAKAN	4	0	4
	Babi Lokal	4	0	4
Jumlah		551	74	421

Tabel 37. Pengujian CSF_ PCR

No.	PROVINSI / KABUPATEN	JUMLAH SPESIMEN YANG DIUJI	HASIL PENGUJIAN	
			Positif	Negatif
(1)	(2)	(3)	(4)	(5)
1	KALIMANTAN BARAT	74	0	74
	KETAPANG	5	0	5
	Babi Lokal	5	0	5
	LANDAK	2	0	2
	Babi Yorkshire	2	0	2
	MELAWI	57	0	57
	Babi Cros	32	0	32
	Babi Lokal	25	0	25
	SEKADAU	6	0	6
	Babi Lokal	6	0	6
	SINGKAWANG	4	0	4
	Babi Landrace	4	0	4
2	KALIMANTAN TIMUR	7	0	7
	KUTAI BARAT	6	0	6
	Babi Batam	5	0	5
	Babi Hutan	1	0	1
	MAHAKAM ULU	1	0	1
	Babi Lokal	1	0	1
Jumlah		81	0	81

Tabel 38. Pengujian BVD_ PCR

No.	PROVINSI / KABUPATEN	JUMLAH SPESIMEN YANG DIUJI	HASIL PENGUJIAN	
			Positif	Negatif
(1)	(2)	(3)	(4)	(5)
1	KALIMANTAN BARAT	117	0	117
	KAPUAS HULU	25	0	25
	Sapi Bali	25	0	25
	KAYONG UTARA	5	0	5
	Sapi Bali	1	0	1
	Sapi PO	1	0	1
	Sapi PO Madura	1	0	1
	Sapi Simmental	2	0	2
	KETAPANG	33	0	33
	Sapi Bali	22	0	22
	Sapi Bali Sim	3	0	3
	Sapi BaliXPO	7	0	7
	Sapi PO	1	0	1
	LANDAK	20	0	20
	Sapi	1	0	1
	Sapi Bali	6	0	6
	Sapi Kisar	3	0	3
	Sapi Madura	6	0	6
	Sapi PO	3	0	3
	Sapi PO Cross	1	0	1
	MEMPAWAH	2	0	2
	Sapi Limousin	1	0	1
	Sapi PO	1	0	1
	SAMBAS	3	0	3
	Sapi Brangus	1	0	1
	Sapi PO	1	0	1
	Sapi Simmental	1	0	1
	SANGGAU	14	0	14
	Sapi Bali	14	0	14
	SINTANG	15	0	15
	Sapi Bali	15	0	15
2	KALIMANTAN SELATAN	178	1	177
	BALANGAN	3	0	3
	Sapi Bali	1	0	1
	Sapi Kisar	1	0	1
	Sapi Simmental	1	0	1
	BANJAR	2	0	2
	Sapi Bali	1	0	1
	Sapi Kisar	1	0	1

(1)	(2)	(3)	(4)	(5)
	BANJARBARU	25	0	25
	Kerbau	3	0	3
	Sapi Bali	6	0	6
	Sapi Brahman	1	0	1
	Sapi FH	3	0	3
	Sapi Limousin	5	0	5
	Sapi PO	3	0	3
	Sapi Simmental	4	0	4
	BARITO KUALA	50	0	50
	Sapi Bali	50	0	50
	HULU SUNGAI SELATAN	8	0	8
	Sapi Bali	6	0	6
	Sapi Limousin	1	0	1
	Sapi Simmental	1	0	1
	HULU SUNGAI TENGAH	4	0	4
	Sapi Bali	1	0	1
	Sapi PO	3	0	3
	HULU SUNGAI UTARA	3	0	3
	Kerbau Rawa	3	0	3
	TABALONG	10	0	10
	Sapi Bali	10	0	10
	TANAH BUMBU	33	1	32
	Sapi Bali	33	1	32
	TANAH LAUT	33	0	33
	Sapi Bali	29	0	29
	Sapi Kisar	2	0	2
	Sapi Madura	1	0	1
	Sapi PO	1	0	1
	TAPIN	7	0	7
	Sapi Bali	5	0	5
	Sapi Kisar	1	0	1
	Sapi PO	1	0	1
3	KALIMANTAN TENGAH	136	0	136
	BARITO TIMUR	9	0	9
	Sapi Bali	9	0	9
	BARITO UTARA	3	0	3
	Sapi Bali	3	0	3
	GUNUNG MAS	4	0	4
	Sapi Bali	4	0	4
	KAPUAS	3	0	3
	Sapi Bali	3	0	3
	KATINGAN	43	0	43
	Sapi Bali	32	0	32
	Sapi Itah	6	0	6

(1)	(2)	(3)	(4)	(5)
	Sapi Lokal	5	0	5
	KOTAWARINGIN BARAT	6	0	6
	Sapi Bali	6	0	6
	KOTAWARINGIN TIMUR	2	0	2
	Sapi Madura	2	0	2
	LAMANDAU	3	0	3
	Sapi Brahman	1	0	1
	Sapi Brahman Mix	2	0	2
	MURUNG RAYA	9	0	9
	Sapi Bali	9	0	9
	PALANGKA RAYA	31	0	31
	Sapi Bali	29	0	29
	Sapi Kisar	1	0	1
	Sapi PO	1	0	1
	PULANG PISAU	9	0	9
	Sapi Bali	9	0	9
	SERUYAN	3	0	3
	Sapi Bali	3	0	3
	SUKAMARA	11	0	11
	Sapi Bali	11	0	11
4	KALIMANTAN TIMUR	232	1	231
	BALIKPAPAN	30	0	30
	Sapi Bali	10	0	10
	Sapi PO	20	0	20
	BERAU	42	1	41
	Sapi Bali	39	1	38
	Sapi Donggala	3	0	3
	BONTANG	1	0	1
	Sapi Bali	1	0	1
	KUTAI BARAT	4	0	4
	Sapi Bali	4	0	4
	KUTAI KERTANEGARA	5	0	5
	Sapi Bali	5	0	5
	KUTAI TIMUR	4	0	4
	Sapi Bali	4	0	4
	MAHAKAM ULU	3	0	3
	Sapi Bali	3	0	3
	PASER	57	0	57
	Sapi Bali	6	0	6
	Sapi Brahman Cross	51	0	51
	PENAJAM PASER UTARA	84	0	84
	Sapi Bali	16	0	16
	Sapi Brahman Cross	67	0	67
	Sapi PO	1	0	1

(1)	(2)	(3)	(4)	(5)
	SAMARINDA	2	0	2
	Sapi Bali	2	0	2
5	KALIMANTAN UTARA	21	0	21
	BULUNGAN	4	0	4
	Sapi Bali	3	0	3
	Sapi Brahman Cross	1	0	1
	MALINAU	2	0	2
	Sapi Bali	1	0	1
	Sapi Simmental	1	0	1
	NUNUKAN	3	0	3
	Sapi Bali	3	0	3
	TANA TIDUNG	10	0	10
	Sapi Bali	7	0	7
	Sapi Madura	2	0	2
	Sapi PO	1	0	1
	TARAKAN	2	0	2
	Sapi	1	0	1
	Sapi Bali	1	0	1
	Jumlah	684	2	682

Tabel 39. Pengujian BVD_Elisa

No.	PROVINSI / KABUPATEN	JUMLAH SPESIMEN YANG DIUJI	HASIL PENGUJIAN	
			Positif	Negatif
(1)	(2)	(3)	(4)	(5)
1	KALIMANTAN BARAT	178	4	174
	KAPUAS HULU	15	0	15
	Sapi Bali	15	0	15
	KAYONG UTARA	25	0	25
	Sapi Bali	15	0	15
	Sapi Limousin	1	0	1
	Sapi PO	3	0	3
	Sapi PO Madura	4	0	4
	Sapi Simmental	2	0	2
	KETAPANG	45	4	41
	Sapi Bali	40	4	36
	Sapi Bali Angus	1	0	1
	Sapi Bali Sim	1	0	1
	Sapi PO	3	0	3
	LANDAK	20	0	20
	Sapi Bali	13	0	13
	Sapi Limousin	1	0	1
	Sapi Lokal	2	0	2
	Sapi Madura	2	0	2

(1)	(2)	(3)	(4)	(5)
	Sapi PO	1	0	1
	Sapi PO Cross	1	0	1
	SAMBAS	20	0	20
	Sapi Bali	3	0	3
	Sapi Limousin	3	0	3
	Sapi Madura	2	0	2
	Sapi PO	7	0	7
	Sapi Simmental	5	0	5
	SANGGAU	34	0	34
	Sapi Bali	34	0	34
	SINTANG	19	0	19
	Sapi Bali	19	0	19
2	KALIMANTAN SELATAN	679	125	554
	BALANGAN	20	0	20
	Sapi PO	5	0	5
	Sapi PO Cross	3	0	3
	Sapi Simmental	12	0	12
	BANJAR	21	17	4
	Sapi Bali	14	11	3
	Sapi Kisar	3	3	0
	Sapi Limousin	1	1	0
	Sapi PO	3	2	1
	BANJARBARU	88	26	62
	Kerbau	3	1	2
	Sapi Bali	35	10	25
	Sapi Brahman	2	0	2
	Sapi FH	38	10	28
	Sapi Limousin	4	4	0
	Sapi PO	3	0	3
	Sapi Simmental	3	1	2
	BARITO KUALA	133	33	100
	Sapi Bali	133	33	100
	HULU SUNGAI SELATAN	50	11	39
	Sapi Bali	46	10	36
	Sapi Limousin	2	1	1
	Sapi Simmental	2	0	2
	HULU SUNGAI TENGAH	50	0	50
	Sapi Bali	9	0	9
	Sapi PO	41	0	41
	HULU SUNGAI UTARA	28	0	28
	Kerbau Rawa	28	0	28
	KOTABARU	63	7	56
	Sapi Bali	15	6	9
	Sapi PO	48	1	47

(1)	(2)	(3)	(4)	(5)
	TABALONG	40	3	37
	Sapi Bali	39	3	36
	Sapi PO	1	0	1
	TANAH BUMBU	70	0	70
	Kerbau Lumpur	6	0	6
	Sapi Bali	63	0	63
	Sapi PO	1	0	1
	TANAH LAUT	66	13	53
	Sapi Bali	47	12	35
	Sapi Kisar	3	0	3
	Sapi Madura	15	0	15
	Sapi PO	1	1	0
	TAPIN	50	15	35
	Sapi Bali	34	12	22
	Sapi Kisar	1	0	1
	Sapi Kisar PO	1	0	1
	Sapi Limousin	2	0	2
	Sapi PO	12	3	9
3	KALIMANTAN TENGAH	606	51	555
	BARITO TIMUR	10	0	10
	Sapi Bali	10	0	10
	BARITO UTARA	20	0	20
	Sapi Bali	20	0	20
	GUNUNG MAS	20	5	15
	Sapi Bali	20	5	15
	KAPUAS	20	0	20
	Sapi Bali	20	0	20
	KATINGAN	101	3	98
	Sapi Bali	82	3	79
	Sapi BaliXPO	4	0	4
	Sapi Brangus	2	0	2
	Sapi Itah	10	0	10
	Sapi Limousin	1	0	1
	Sapi Lokal	2	0	2
4	KOTAWARINGIN BARAT	210	5	205
	Sapi Bali	66	5	61
	Sapi Brahman Cross	144	0	144
	KOTAWARINGIN TIMUR	20	0	20
	Sapi Bali	5	0	5
	Sapi Limousin	1	0	1
	Sapi Madura	13	0	13
	Sapi PO	1	0	1
	LAMANDAU	56	4	52
	Sapi Bali	4	0	4

(1)	(2)	(3)	(4)	(5)
	Sapi Brahman	4	2	2
	Sapi Brahman Mix	34	0	34
	Sapi Limousin	7	0	7
	Sapi Madura	2	0	2
	Sapi PO	4	1	3
	Sapi Simmental	1	1	0
	MURUNG RAYA	23	9	14
	Sapi Bali	23	9	14
	PALANGKA RAYA	20	6	14
	Sapi Bali	9	4	5
	Sapi Bali Madura	4	0	4
	Sapi Kisar	1	1	0
	Sapi Limousin	1	0	1
	Sapi Madura	2	0	2
	Sapi PO	3	1	2
	PULANG PISAU	75	17	58
	Sapi Bali	72	17	55
	Sapi Limousin	1	0	1
	Sapi Limousin PO	1	0	1
	Sapi PO	1	0	1
	SERUYAN	20	0	20
	Sapi Bali	11	0	11
	Sapi Kisar Bali	7	0	7
	Sapi Kisar PO	1	0	1
	Sapi PO	1	0	1
	SUKAMARA	11	2	9
	Sapi Bali	11	2	9
5	KALIMANTAN TIMUR	985	192	793
	BALIKPAPAN	20	0	20
	Sapi Bali	7	0	7
	Sapi PO	13	0	13
	BERAU	73	14	59
	Sapi Bali	69	14	55
	Sapi Limousin	3	0	3
	Sapi PO	1	0	1
	BONTANG	20	0	20
	Sapi Bali	14	0	14
	Sapi PO	6	0	6
	KUTAI BARAT	55	3	52
	Kerbau Rawa	1	0	1
	Sapi Bali	54	3	51
	KUTAI KERTANEGARA	85	16	69
	Sapi Bali	83	15	68
	Sapi Brahman	1	1	0

(1)	(2)	(3)	(4)	(5)
	Sapi Simmental	1	0	1
	KUTAI TIMUR	50	21	29
	Sapi Bali	50	21	29
	PASER	473	52	421
	Sapi Bali	46	10	36
	Sapi Brahman Cross	426	41	385
	Sapi PO Cross	1	1	0
	PENAJAM PASER UTARA	184	86	98
	Rusa Sambar	17	0	17
	Sapi Bali	56	17	39
	Sapi Bali Bull	9	0	9
	Sapi BaliXPO	3	0	3
	Sapi Brahman Bull	1	0	1
	Sapi Brahman Cross	88	68	20
	Sapi PO	6	0	6
	Sapi PO Bull	2	0	2
	Sapi Simmental	2	1	1
	SAMARINDA	25	0	25
	Sapi Bali	25	0	25
6	KALIMANTAN UTARA	321	58	263
	BULUNGAN	78	14	64
	Sapi Bali	72	14	58
	Sapi Brahman Cross	6	0	6
	MALINAU	53	13	40
	Sapi Bali	51	13	38
	Sapi Limousin	1	0	1
	Sapi Simmental	1	0	1
	NUNUKAN	49	26	23
	Sapi Bali	48	26	22
	Sapi Limousin	1	0	1
	TANA TIDUNG	92	5	87
	Sapi Bali	90	5	85
	Sapi Madura	1	0	1
	Sapi PO	1	0	1
	TARAKAN	49	0	49
	Sapi Bali	47	0	47
	Sapi Brahman	1	0	1
	Sapi FH	1	0	1
	Jumlah	2.769	430	2.339

Tabel 40. Pengujian Cysticercosis

No.	PROVINSI / KABUPATEN	JUMLAH SPESIMEN YANG DIUJI	HASIL PENGUJIAN	
			Positif	Negatif
(1)	(2)	(3)	(4)	(5)
1	KALIMANTAN BARAT	16	0	16
	LANDAK	6	0	6
	Sapi Bali	3	0	3
	Sapi Kisar	3	0	3
	SAMBAS	10	0	10
	Babi Yorkshire	10	0	10
2	KALIMANTAN TENGAH	18	0	18
	GUNUNG MAS	8	0	8
	Babi	8	0	8
3	KOTAWARINGIN TIMUR	10	0	10
	Sapi Bali	9	0	9
	Sapi Madura	1	0	1
Jumlah		34	0	34

Tabel 41. Pengujian Ektoparasit

No.	PROVINSI / KABUPATEN	JUMLAH SPESIMEN YANG DIUJI	HASIL PENGUJIAN	
			Positif	Negatif
(1)	(2)	(3)	(4)	(5)
1	KALIMANTAN SELATAN	288	1	287
	BANJARBARU	8	0	8
	Ayam	8	0	8
	BANJARMASIN	1	1	0
	Anjing Shih Tzu	1	1	0
	TANAH LAUT	279	0	279
	Kambing PE	279	0	279
Jumlah		288	1	287

Tabel 42. Pengujian Fasciola

No.	PROVINSI / KABUPATEN	JUMLAH SPESIMEN YANG DIUJI	HASIL PENGUJIAN	
			Positif	Negatif
(1)	(2)	(3)	(4)	(5)
1	KALIMANTAN SELATAN	271	97	174
	BANJAR	88	26	62
	Sapi	28	17	11
	Sapi Bali	39	6	33
	Sapi Limousin	18	3	15
	Sapi PO	3	0	3

(1)	(2)	(3)	(4)	(5)
	BANJARBARU	10	5	5
	Sapi	10	5	5
	BANJARMASIN	60	40	20
	Sapi Bali	10	4	6
	Sapi Madura	50	36	14
	HULU SUNGAI UTARA	25	3	22
	Kerbau	7	0	7
	Sapi	18	3	15
	KOTABARU	17	11	6
	Sapi Bali	17	11	6
	TABALONG	14	9	5
	Kerbau Rawa	5	3	2
	Sapi Bali	9	6	3
	TANAH LAUT	57	3	54
	Kerbau	5	1	4
	Sapi	32	2	30
	Sapi Bali	11	0	11
	Sapi Kisar	5	0	5
	Sapi Limousin	1	0	1
	Sapi PO	3	0	3
	Jumlah	271	97	174

Tabel 43. Pengujian Flu Babi_pcr

No.	PROVINSI / KABUPATEN	JUMLAH SPESIMEN YANG DIUJI	HASIL PENGUJIAN	
			Positif	Negatif
(1)	(2)	(3)	(4)	(5)
1	KALIMANTAN BARAT	64	0	64
	LANDAK	2	0	2
	Babi Yorkshire	2	0	2
	MELAWI	57	0	57
	Babi Cros	32	0	32
	Babi Lokal	25	0	25
	SEKADAU	5	0	5
	Babi Lokal	5	0	5
2	KALIMANTAN TENGAH	4	0	4
	KAPUAS	4	0	4
	Babi Batam	1	0	1
	Babi Lokal	3	0	3
	Jumlah	68	0	68

Tabel 44. Pengujian BSE

No.	PROVINSI / KABUPATEN	JUMLAH SPESIMEN YANG DIUJI	HASIL PENGUJIAN	
			Positif	Negatif
(1)	(2)	(3)	(4)	(5)
1	KALIMANTAN SELATAN	37	0	37
	BANJAR	8	0	8
	Sapi Bali	8	0	8
	BANJARMASIN	29	0	29
	Sapi Bali	8	0	8
	Sapi Limousin	1	0	1
	Sapi Madura	19	0	19
	Sapi Simmental	1	0	1
2	KALIMANTAN TENGAH	15	0	15
	PALANGKA RAYA	15	0	15
	Sapi Bali	15	0	15
Jumlah		52	0	52

Tabel 45. Pengujian IBR_Elisa

No.	PROVINSI / KABUPATEN	JUMLAH SPESIMEN YANG DIUJI	HASIL PENGUJIAN	
			Seropositif	Seronegatif
(1)	(2)	(3)	(4)	(5)
1	KALIMANTAN BARAT	180	27	145
	KAPUAS HULU	15	0	15
	Sapi Bali	15	0	15
	KAYONG UTARA	25	2	18
	Sapi Bali	15	0	13
	Sapi Limousin	1	0	1
	Sapi PO	3	1	1
	Sapi PO Madura	4	1	2
	Sapi Simmental	2	0	1
	KETAPANG	45	6	37
	Sapi Bali	40	3	35
	Sapi Bali Angus	1	0	1
	Sapi Bali Sim	1	1	0
	Sapi PO	3	2	1
	LANDAK	20	2	18
	Sapi Bali	10	2	8
	Sapi Kisar	4	0	4
	Sapi Lokal	1	0	1
	Sapi Madura	2	0	2
	Sapi PO	2	0	2
	Sapi Silang	1	0	1

(1)	(2)	(3)	(4)	(5)
	MEMPAWAH	20	17	3
	Sapi Bali	19	16	3
	Sapi Madura	1	1	0
	SANGGAU	35	0	34
	Sapi Bali	35	0	34
	SINTANG	20	0	20
	Sapi Bali	20	0	20
2	KALIMANTAN SELATAN	642	73	556
	BALANGAN	20	4	16
	Sapi PO	5	1	4
	Sapi PO Cross	3	0	3
	Sapi Simmental	12	3	9
	BANJAR	20	1	18
	Sapi Bali	13	1	11
	Sapi Kisar	3	0	3
	Sapi Limousin	1	0	1
	Sapi PO	3	0	3
	BANJARBARU	89	12	76
	Kerbau	3	2	1
	Sapi Bali	35	2	32
	Sapi Brahman	2	0	2
	Sapi FH	38	4	34
	Sapi Limousin	5	2	3
	Sapi PO	3	1	2
	Sapi Simmental	3	1	2
	BARITO KUALA	102	3	98
	Sapi Bali	102	3	98
	HULU SUNGAI SELATAN	50	5	43
	Sapi Bali	46	4	40
	Sapi Limousin	2	1	1
	Sapi Simmental	2	0	2
	HULU SUNGAI TENGAH	50	9	36
	Sapi Bali	9	3	5
	Sapi PO	41	6	31
	HULU SUNGAI UTARA	28	26	2
	Kerbau Rawa	28	26	2
	KOTABARU	63	2	61
	Sapi Bali	15	0	15
	Sapi PO	48	2	46
	TABALONG	40	1	38
	Sapi Bali	40	1	38
	TANAH BUMBU	64	0	62
	Sapi Bali	62	0	60
	Sapi Ongole	1	0	1

(1)	(2)	(3)	(4)	(5)
	Sapi PO	1	0	1
	TANAH LAUT	66	5	61
	Sapi Bali	47	3	44
	Sapi Kisar	3	1	2
	Sapi Madura	15	0	15
	Sapi PO	1	1	0
	TAPIN	50	5	45
	Sapi Bali	34	3	31
	Sapi Kisar	1	0	1
	Sapi Kisar PO	1	0	1
	Sapi Limousin	2	0	2
	Sapi PO	12	2	10
3	KALIMANTAN TENGAH	534	156	372
	BARITO UTARA	20	0	19
	Sapi Bali	20	0	19
	GUNUNG MAS	20	1	19
	Sapi Bali	20	1	19
	KAPUAS	20	0	20
	Sapi Bali	20	0	20
	KATINGAN	101	1	98
	Sapi Bali	82	1	80
	Sapi BaliXPO	4	0	4
	Sapi Brangus	2	0	2
	Sapi Itah	10	0	10
	Sapi Limousin	1	0	0
	Sapi Lokal	2	0	2
	KOTAWARINGIN BARAT	194	133	60
	Sapi Bali	51	21	30
	Sapi Brahman Cross	143	112	30
	KOTAWARINGIN TIMUR	20	3	16
	Sapi Bali	5	0	5
	Sapi Madura	14	2	11
	Sapi PO	1	1	0
	LAMANDAU	56	7	48
	Sapi Bali	4	0	4
	Sapi Brahman	4	3	1
	Sapi Brahman Mix	34	0	33
	Sapi Limousin	7	2	5
	Sapi Madura	2	0	2
	Sapi PO	4	2	2
	Sapi Simmental	1	0	1
	MURUNG RAYA	22	7	15
	Sapi Bali	22	7	15

(1)	(2)	(3)	(4)	(5)
	PALANGKA RAYA	20	3	17
	Sapi Bali	9	3	6
	Sapi Bali Madura	4	0	4
	Sapi Kisar	1	0	1
	Sapi Limousin	1	0	1
	Sapi Madura	2	0	2
	Sapi PO	3	0	3
	PULANG PISAU	50	0	50
	Sapi Bali	49	0	49
	Sapi Limousin	1	0	1
	SUKAMARA	11	1	10
	Sapi Bali	11	1	10
4	KALIMANTAN TIMUR	952	555	389
	BALIKPAPAN	20	1	19
	Sapi Bali	7	1	6
	Sapi PO	13	0	13
	BERAU	20	5	14
	Sapi Bali	20	5	14
	BONTANG	21	1	20
	Sapi Bali	15	0	15
	Sapi PO	6	1	5
	KUTAI BARAT	55	2	53
	Kerbau Rawa	1	0	1
	Sapi Bali	54	2	52
	KUTAI KERTANEGARA	63	9	54
	Sapi Bali	63	9	54
	KUTAI TIMUR	50	8	41
	Sapi Bali	50	8	41
	MAHAKAM ULU	39	28	11
	Sapi Bali	39	28	11
	PASER	473	407	61
	Sapi Bali	46	5	40
	Sapi Brahman Cross	426	402	20
	Sapi PO Cross	1	0	1
	PENAJAM PASER UTARA	186	91	94
	Rusa Sambar	17	5	12
	Sapi Bali	58	0	57
	Sapi Bali Bull	9	0	9
	Sapi BaliXPO	3	0	3
	Sapi Brahman Bull	1	0	1
	Sapi Brahman Cross	88	86	2
	Sapi PO	6	0	6
	Sapi PO Bull	2	0	2
	Sapi Simmental	2	0	2

(1)	(2)	(3)	(4)	(5)
	SAMARINDA	25	3	22
	Sapi Bali	25	3	22
5	KALIMANTAN UTARA	168	16	151
	BULUNGAN	49	1	47
	Sapi Bali	18	0	18
	Sapi Brahman Cross	5	0	5
	Sapi Brahman PO	26	1	24
	MALINAU	15	1	14
	Sapi Bali	13	1	12
	Sapi Limousin	1	0	1
	Sapi Simmental	1	0	1
	NUNUKAN	20	2	18
	Sapi Bali	19	2	17
	Sapi Limousin	1	0	1
	TANA TIDUNG	64	11	53
	Sapi Bali	62	11	51
	Sapi Madura	1	0	1
	Sapi PO	1	0	1
	TARAKAN	20	1	19
	Sapi Bali	20	1	19
	Jumlah	2.476	827	1613

Tabel 46. Pengujian IBR_PCR

No.	PROVINSI / KABUPATEN	JUMLAH SPESIMEN YANG DIUJI	HASIL PENGUJIAN	
			Seropositif	Seronegatif
(1)	(2)	(3)	(4)	(5)
1	KALIMANTAN BARAT	117	0	117
	KAPUAS HULU	25	0	25
	Sapi Bali	25	0	25
	KAYONG UTARA	5	0	5
	Sapi Bali	1	0	1
	Sapi PO	1	0	1
	Sapi PO Madura	1	0	1
	Sapi Simmental	2	0	2
	KETAPANG	33	0	33
	Sapi Bali	22	0	22
	Sapi Bali Sim	3	0	3
	Sapi BaliXPO	7	0	7
	Sapi PO	1	0	1

(1)	(2)	(3)	(4)	(5)
	LANDAK	20	0	20
	Sapi	1	0	1
	Sapi Bali	6	0	6
	Sapi Kisar	3	0	3
	Sapi Madura	6	0	6
	Sapi PO	3	0	3
	Sapi PO Cross	1	0	1
	MEMPAWAH	2	0	2
	Sapi Limousin	1	0	1
	Sapi PO	1	0	1
	SAMBAS	3	0	3
	Sapi Brangus	1	0	1
	Sapi PO	1	0	1
	Sapi Simmental	1	0	1
	SANGGAU	14	0	14
	Sapi Bali	14	0	14
	SINTANG	15	0	15
	Sapi Bali	15	0	15
2	KALIMANTAN SELATAN	183	1	182
	BALANGAN	3	0	3
	Sapi Bali	1	0	1
	Sapi Kisar	1	0	1
	Sapi Simmental	1	0	1
	BANJAR	2	0	2
	Sapi Bali	1	0	1
	Sapi Kisar	1	0	1
	BANJARBARU	25	0	25
	Kerbau	3	0	3
	Sapi Bali	6	0	6
	Sapi Brahman	1	0	1
	Sapi FH	3	0	3
	Sapi Limousin	5	0	5
	Sapi PO	3	0	3
	Sapi Simmental	4	0	4
	BARITO KUALA	50	0	50
	Sapi Bali	50	0	50
	HULU SUNGAI SELATAN	8	0	8
	Sapi Bali	6	0	6
	Sapi Limousin	1	0	1
	Sapi Simmental	1	0	1
	HULU SUNGAI TENGAH	4	1	3
	Sapi Bali	1	0	1
	Sapi PO	3	1	2

(1)	(2)	(3)	(4)	(5)
	HULU SUNGAI UTARA	3	0	3
	Kerbau Rawa	3	0	3
	TABALONG	15	0	15
	Sapi Bali	15	0	15
	TANAH BUMBU	33	0	33
	Sapi Bali	33	0	33
	TANAH LAUT	33	0	33
	Sapi Bali	29	0	29
	Sapi Kisar	2	0	2
	Sapi Madura	1	0	1
	Sapi PO	1	0	1
	TAPIN	7	0	7
	Sapi Bali	5	0	5
	Sapi Kisar	1	0	1
	Sapi PO	1	0	1
2	KALIMANTAN TENGAH	127	0	127
	BARITO UTARA	3	0	3
	Sapi Bali	3	0	3
	GUNUNG MAS	4	0	4
	Sapi Bali	4	0	4
	KAPUAS	3	0	3
	Sapi Bali	3	0	3
	KATINGAN	43	0	43
	Sapi Bali	32	0	32
	Sapi Itah	6	0	6
	Sapi Lokal	5	0	5
	KOTAWARINGIN BARAT	6	0	6
	Sapi Bali	6	0	6
	KOTAWARINGIN TIMUR	2	0	2
	Sapi Madura	2	0	2
	LAMANDAU	3	0	3
	Sapi Brahman	1	0	1
	Sapi Brahman Mix	2	0	2
	MURUNG RAYA	9	0	9
	Sapi Bali	9	0	9
	PALANGKA RAYA	31	0	31
	Sapi Bali	29	0	29
	Sapi Kisar	1	0	1
	Sapi PO	1	0	1
	PULANG PISAU	9	0	9
	Sapi Bali	9	0	9
	SERUYAN	3	0	3
	Sapi Bali	3	0	3

(1)	(2)	(3)	(4)	(5)
	SUKAMARA	11	0	11
	Sapi Bali	11	0	11
3	KALIMANTAN TIMUR	233	5	228
	BALIKPAPAN	30	0	30
	Sapi Bali	10	0	10
	Sapi PO	20	0	20
	BERAU	42	0	42
	Sapi Bali	39	0	39
	Sapi Donggala	3	0	3
	BONTANG	1	0	1
	Sapi Bali	1	0	1
	KUTAI BARAT	4	0	4
	Sapi Bali	4	0	4
	KUTAI TIMUR	4	0	4
	Sapi Bali	4	0	4
	MAHAKAM ULU	3	2	1
	Sapi Bali	3	2	1
	PASER	62	1	61
	Sapi Bali	6	1	5
	Sapi Brahman Cross	56	0	56
	PENAJAM PASER UTARA	87	2	85
	Rusa Sambar	1	0	1
	Sapi Bali	18	1	17
	Sapi Brahman Cross	67	1	66
	Sapi PO	1	0	1
4	KALIMANTAN UTARA	25	0	25
	BULUNGAN	4	0	4
	Sapi Bali	3	0	3
	Sapi Brahman Cross	1	0	1
	MALINAU	2	0	2
	Sapi Bali	1	0	1
	Sapi Simmental	1	0	1
	NUNUKAN	4	0	4
	Kambing PE	1	0	1
	Sapi Bali	3	0	3
	TANA TIDUNG	13	0	13
	Sapi Bali	13	0	13
	TARAKAN	2	0	2
	Sapi	1	0	1
	Sapi Bali	1	0	1
	Jumlah	685	6	679

Tabel 47. Pengujian Jembrana (JD)_ PCR

No.	PROVINSI / KABUPATEN	JUMLAH SPESIMEN YANG DIUJI	HASIL PENGUJIAN	
			Positif	Negatif
(1)	(2)	(3)	(4)	(5)
1	KALIMANTAN BARAT	105	1	104
	KAPUAS HULU	25	0	25
	Sapi Bali	25	0	25
	KAYONG UTARA	4	0	4
	Sapi Bali	4	0	4
	KETAPANG	23	0	23
	Sapi Bali	22	0	22
	Sapi PO	1	0	1
	LANDAK	20	0	20
	Sapi	1	0	1
	Sapi Bali	6	0	6
	Sapi Kisar	3	0	3
	Sapi Madura	6	0	6
	Sapi PO	3	0	3
	Sapi PO Cross	1	0	1
	MEMPAWAH	2	0	2
	Sapi Bali	2	0	2
	SAMBAS	2	1	1
	Sapi Bali	2	1	1
	SANGGAU	14	0	14
	Sapi Bali	14	0	14
	SINTANG	15	0	15
	Sapi Bali	15	0	15
2	KALIMANTAN SELATAN	266	4	262
	BALANGAN	1	0	1
	Sapi Bali	1	0	1
	BANJAR	1	0	1
	Sapi Bali	1	0	1
	BANJARBARU	8	0	8
	Sapi Bali	7	0	7
	Sapi Simmental	1	0	1
	BARITO KUALA	153	1	152
	Sapi Bali	153	1	152
	HULU SUNGAI SELATAN	6	0	6
	Sapi Bali	6	0	6
	HULU SUNGAI TENGAH	1	0	1
	Sapi Bali	1	0	1
	PASER	5	0	5
	Sapi Bali	5	0	5

(1)	(2)	(3)	(4)	(5)
	TABALONG	17	0	17
	Sapi Bali	17	0	17
	TANAH BUMBU	33	1	32
	Sapi Bali	33	1	32
	TANAH LAUT	34	1	33
	Sapi Bali	34	1	33
	TAPIN	7	1	6
	Sapi Bali	7	1	6
3	KALIMANTAN TENGAH	114	0	114
	BARITO TIMUR	9	0	9
	Sapi Bali	9	0	9
	BARITO UTARA	4	0	4
	Sapi Bali	4	0	4
	GUNUNG MAS	4	0	4
	Sapi Bali	4	0	4
	KAPUAS	5	0	5
	Sapi Bali	5	0	5
	KATINGAN	6	0	6
	Sapi Bali	6	0	6
	KOTAWARINGIN BARAT	23	0	23
	Sapi Bali	23	0	23
	KOTAWARINGIN TIMUR	4	0	4
	Sapi Bali	4	0	4
	MURUNG RAYA	7	0	7
	Sapi Bali	7	0	7
	PALANGKA RAYA	29	0	29
	Sapi Bali	29	0	29
	PULANG PISAU	9	0	9
	Sapi Bali	9	0	9
	SERUYAN	3	0	3
	Sapi Bali	3	0	3
	SUKAMARA	11	0	11
	Sapi Bali	11	0	11
4	KALIMANTAN TIMUR	108	4	104
	BALIKPAPAN	22	0	22
	Sapi Bali	22	0	22
	BERAU	42	0	42
	Sapi Bali	39	0	39
	Sapi Donggala	3	0	3
	BONTANG	1	0	1
	Sapi Bali	1	0	1
	KUTAI BARAT	4	0	4
	Sapi Bali	4	0	4

(1)	(2)	(3)	(4)	(5)
	KUTAI KERTANEGARA	1	0	1
	Sapi Bali	1	0	1
	KUTAI TIMUR	4	3	1
	Sapi Bali	4	3	1
	MAHAKAM ULU	3	0	3
	Sapi Bali	3	0	3
	PASER	6	0	6
	Sapi Bali	6	0	6
	PENAJAM PASER UTARA	11	0	11
	Sapi Bali	10	0	10
	Sapi Bali Bull	1	0	1
	SAMARINDA	14	1	13
	Sapi Bali	14	1	13
5	KALIMANTAN UTARA	53	0	53
	BULUNGAN	3	0	3
	Sapi Bali	3	0	3
	MALINAU	2	0	2
	Sapi Bali	2	0	2
	NUNUKAN	3	0	3
	Sapi Bali	3	0	3
	TANA TIDUNG	43	0	43
	Sapi Bali	43	0	43
	TARAKAN	2	0	2
	Sapi	1	0	1
	Sapi Bali	1	0	1
	Jumlah	646	9	637

Tabel 48. Pengujian ND (*Newcastle Disease*)_HaHi

No.	PROVINSI / KABUPATEN	JUMLAH SPESIMEN YANG DIUJI	HASIL PENGUJIAN	
			Seropositif	Seronegatif
(1)	(2)	(3)	(4)	(5)
1	KALIMANTAN BARAT	401	223	178
	KOTA PONTIANAK	146	96	50
	Ayam Broiler	100	50	50
	Ayam Layer	46	46	0
	MEMPAAWAH	75	0	75
	Itik Alabio	75	0	75
	SANGGAU	50	20	30
	Ayam Broiler	10	5	5
	Ayam Kampung	40	15	25
	SEKADAU	20	13	7
	Ayam Buras	14	13	1
	Itik Alabio	6	0	6

(1)	(2)	(3)	(4)	(5)
	SINGKAWANG	110	94	16
	Ayam Broiler	13	3	10
	Ayam Buras	3	0	3
	Ayam Layer	81	81	0
	Ayam Sempidan Biru	5	5	0
	Burung Puyuh	5	5	0
	Itik	3	0	3
2	KALIMANTAN SELATAN	1970	542	1428
	BANJAR	101	14	87
	Ayam Broiler	15	11	4
	Ayam Buras	5	0	5
	Entog	1	0	1
	Itik Alabio	7	0	7
	Itik Mojosari	31	1	30
	Itik peking	21	1	20
	Itik Ratu	21	1	20
	BANJARBARU	195	102	93
	Angsa	2	2	0
	Ayam	5	0	5
	Ayam Layer	99	99	0
	Itik	10	0	10
	Itik Alabio	79	1	78
	BARITO KUALA	29	7	22
	Angsa	1	0	1
	Ayam Buras	11	5	6
	Burung Merpati	2	0	2
	Entok	7	1	6
	Itik Alabio	6	0	6
	Itik MA	1	1	0
	Kalkun	1	0	1
	HULU SUNGAI TENGAH	110	44	66
	Ayam Buras	17	4	13
	Itik Alabio	80	39	41
	Itik peking	3	0	3
	Itik Serati	10	1	9
	HULU SUNGAI UTARA	397	7	390
	Itik Alabio	310	7	303
	Itik peking	87	0	87
	KOTABARU	53	2	51
	Ayam Buras	48	2	46
	Entok	2	0	2
	Itik	3	0	3
	TABALONG	6	1	5
	Itik Alabio	6	1	5

(1)	(2)	(3)	(4)	(5)
	TANAH LAUT	979	349	630
	Ayam Broiler	156	86	70
	Ayam Buras	81	26	55
	Ayam Layer	232	232	0
	Entog	1	0	1
	Entok	3	0	3
	Itik	50	0	50
	Itik Alabio	329	5	324
	Itik Mojosari	127	0	127
	TAPIN	100	16	84
	Ayam Buras	39	8	31
	Itik Alabio	61	8	53
3	KALIMANTAN TENGAH	305	109	196
	BARITO TIMUR	16	2	14
	Ayam Buras	13	2	11
	Itik Lokal	3	0	3
	KAPUAS	16	0	16
	Itik Alabio	10	0	10
	Itik peking	6	0	6
	KOTAWARINGIN BARAT	148	38	110
	Ayam Broiler	4	3	1
	Ayam Buras	125	34	91
	Itik	5	0	5
	Itik Alabio	5	0	5
	Itik peking	9	1	8
	KOTAWARINGIN TIMUR	100	67	33
	Ayam Broiler	50	46	4
	Ayam Buras	30	1	29
	Ayam Layer	20	20	0
	PULANG PISAU	25	2	23
	Ayam Buras	25	2	23
4	KALIMANTAN TIMUR	309	131	178
	BONTANG	50	9	41
	Ayam Broiler	12	3	9
	Ayam Buras	38	6	32
	KUTAI BARAT	102	51	51
	Ayam Buras	101	51	50
	Itik Alabio	1	0	1
	KUTAI KERTANEGARA	157	71	86
	Ayam Buras	119	71	48
	Itik Alabio	14	0	14
	Itik peking	24	0	24

(1)	(2)	(3)	(4)	(5)
5	KALIMANTAN UTARA	488	133	355
	BULUNGAN	66	36	30
	Ayam Buras	66	36	30
	MALINAU	20	6	14
	Ayam Buras	20	6	14
	NUNUKAN	106	39	67
	Ayam	7	7	0
	Ayam Buras	87	30	57
	Ayam Ras	10	1	9
	Itik	2	1	1
	TANA TIDUNG	80	6	74
	Ayam Broiler	5	0	5
	Ayam Buras	21	2	19
	Ayam Kampung	52	4	48
	Entog	1	0	1
	Itik Alabio	1	0	1
	TARAKAN	216	46	170
	Ayam Broiler	99	29	70
	Ayam Buras	63	12	51
	Ayam Kampung	29	0	29
	Ayam Ras	25	5	20
	Jumlah	3473	1138	2335

Tabel 49. Pengujian Neospora_elisa

No.	PROVINSI / KABUPATEN	JUMLAH SPESIMEN YANG DIUJI	HASIL PENGUJIAN	
			Seropositif	Seronegatif
(1)	(2)	(3)	(4)	(5)
1	KALIMANTAN BARAT	322	1	321
	KETAPANG	25	0	25
	Sapi Bali	22	0	22
	Sapi PO	3	0	3
	LANDAK	147	1	146
	Sapi	2	0	2
	Sapi Bali	79	0	79
	Sapi Kisar	27	0	27
	Sapi Limousin	3	0	3
	Sapi Limousin Cross	1	0	1
	Sapi Lokal	9	0	9
	Sapi Madura	13	1	12
	Sapi PO	6	0	6
	Sapi PO Cross	1	0	1
	Sapi Silang	6	0	6

(1)	(2)	(3)	(4)	(5)
	SAMBAS	150	0	150
	Sapi Angus	1	0	1
	Sapi Bali	31	0	31
	Sapi Brahman	1	0	1
	Sapi Brangus	3	0	3
	Sapi Limousin	27	0	27
	Sapi Madura	19	0	19
	Sapi PO	39	0	39
	Sapi Simmental	29	0	29
2	KALIMANTAN SELATAN	109	2	107
	TABALONG	109	2	107
	Sapi Bali	109	2	107
3	KALIMANTAN TENGAH	291	4	286
	GUNUNG MAS	127	1	126
	Sapi Bali	127	1	126
	KOTAWARINGIN TIMUR	153	3	149
	Kerbau Lumpur	2	1	0
	Sapi Bali	46	2	44
	Sapi Brahman	3	0	3
	Sapi Brangus	1	0	1
	Sapi Kisar	5	0	5
	Sapi Limousin	3	0	3
	Sapi Limousin Bali	1	0	1
	Sapi Madura	76	0	76
	Sapi PO	14	0	14
	Sapi PO Kisar	1	0	1
	Sapi Simmental	1	0	1
	SUKAMARA	11	0	11
	Sapi Bali	11	0	11
4	KALIMANTAN TIMUR	48	1	47
	PENAJAM PASER UTARA	48	1	47
	Sapi Brahman Cross	48	1	47
	Jumlah	770	8	761

Tabel 50. Pengujian Organoleptik

No.	PROVINSI / KABUPATEN	JUMLAH SPESIMEN YANG DIUJI	HASIL PENGUJIAN	
			Positif	Negatif
1	KALIMANTAN SELATAN	29	0	29
	BANJAR	16	0	16
	Ayam Buras	16	0	16
	TANAH LAUT	13	0	13
	Ayam Broiler	11	0	11
	Sapi FH	2	0	2
	Jumlah	29	0	29

Tabel 51. Pengujian Paratb_elisa

No.	PROVINSI / KABUPATEN	JUMLAH SPESIMEN YANG DIUJI	HASIL PENGUJIAN	
			Seropositif	Seronegatif
(1)	(2)	(3)	(4)	(5)
1	KALIMANTAN BARAT	200	5	190
	KAPUAS HULU	77	2	74
	Kambing Lokal	26	0	26
	Sapi Bali	51	2	48
	KAYONG UTARA	10	0	10
	Sapi Bali	5	0	5
	Sapi Limousin	1	0	1
	Sapi PO	2	0	2
	Sapi Simmental	2	0	2
	KETAPANG	16	1	14
	Sapi Bali	15	1	13
	Sapi PO	1	0	1
	LANDAK	10	0	10
	Sapi Bali	5	0	5
	Sapi Kisar	3	0	3
	Sapi Madura	2	0	2
	SAMBAS	10	1	8
	Sapi Bali	2	0	2
	Sapi Limousin	1	0	1
	Sapi Madura	1	0	1
	Sapi PO	5	1	3
	Sapi Simmental	1	0	1
	SANGGAU	77	1	74
	Sapi Bali	77	1	74
2	KALIMANTAN SELATAN	453	22	362
	BANJAR	10	2	8
	Sapi Bali	8	1	7
	Sapi Kisar	1	0	1
	Sapi PO	1	1	0

(1)	(2)	(3)	(4)	(5)
	BANJARBARU	70	2	68
	Kerbau	1	0	1
	Sapi Bali	22	2	20
	Sapi Brahman	1	0	1
	Sapi FH	38	0	38
	Sapi Limousin	5	0	5
	Sapi PO	1	0	1
	Sapi Simmental	2	0	2
	BARITO KUALA	60	0	60
	Sapi Bali	60	0	60
	HULU SUNGAI SELATAN	59	2	52
	Sapi Bali	54	2	48
	Sapi PO	1	0	1
	Sapi Simmental	4	0	3
	HULU SUNGAI TENGAH	50	6	40
	Sapi Bali	9	0	9
	Sapi PO	41	6	31
	HULU SUNGAI UTARA	14	0	14
	Kerbau Rawa	14	0	14
	KOTABARU	63	7	51
	Sapi Bali	15	3	11
	Sapi PO	48	4	40
	TABALONG	10	0	10
	Sapi Bali	2	0	2
	Sapi Brangus	1	0	1
	Sapi Limousin	2	0	2
	Sapi PO	5	0	5
	TANAH BUMBU	50	0	0
	Sapi Bali	49	0	0
	Sapi PO	1	0	0
	TANAH LAUT	17	0	16
	Sapi Bali	9	0	8
	Sapi Kisar	1	0	1
	Sapi Madura	7	0	7
	TAPIN	50	3	43
	Sapi Bali	34	2	31
	Sapi Kisar	1	0	0
	Sapi Kisar PO	1	0	1
	Sapi Limousin	2	0	2
	Sapi PO	12	1	9
3	KALIMANTAN TENGAH	372	25	333
	GUNUNG MAS	10	1	9
	Sapi Bali	10	1	9

(1)	(2)	(3)	(4)	(5)
	KATINGAN	83	9	70
	Sapi Bali	66	6	56
	Sapi BaliXPO	3	1	2
	Sapi Brangus	1	1	0
	Sapi Itah	10	1	9
	Sapi Limousin	1	0	1
	Sapi Lokal	2	0	2
	KOTAWARINGIN BARAT	183	6	169
	Sapi Bali	39	0	39
	Sapi Brahman Cross	144	6	130
	KOTAWARINGIN TIMUR	10	0	10
	Sapi Bali	3	0	3
	Sapi Madura	1	0	1
	Sapi PO	6	0	6
	LAMANDAU	34	7	26
	Sapi Brahman Cross	23	7	15
	Sapi Limousin	7	0	7
	Sapi PO	3	0	3
	Sapi Simmental	1	0	1
	MURUNG RAYA	10	0	9
	Sapi Bali	10	0	9
	PULANG PISAU	42	2	40
	Sapi Bali	41	2	39
	Sapi Limousin	1	0	1
4	KALIMANTAN TIMUR	410	20	373
	BERAU	53	0	50
	Sapi Bali	49	0	46
	Sapi Limousin	3	0	3
	Sapi PO	1	0	1
	BONTANG	37	5	31
	Sapi Bali	26	3	22
	Sapi PO	11	2	9
	KUTAI BARAT	55	2	53
	Kerbau Rawa	1	0	1
	Sapi Bali	54	2	52
	KUTAI TIMUR	50	2	46
	Sapi Bali	50	2	46
	MAHAKAM ULU	39	1	37
	Sapi Bali	39	1	37
	PASER	67	3	59
	Sapi Bali	14	0	14
	Sapi Brahman Cross	53	3	45
	PENAJAM PASER UTARA	99	7	87
	Sapi Bali	31	2	29

(1)	(2)	(3)	(4)	(5)
	Sapi Brahman Cross	65	5	55
	Sapi PO	2	0	2
	Sapi Simmental	1	0	1
	SAMARINDA	10	0	10
	Sapi Bali	10	0	10
5	KALIMANTAN UTARA	449	10	431
	BULUNGAN	79	0	77
	Sapi Bali	64	0	62
	Sapi Brahman Cross	11	0	11
	Sapi Brahman PO	4	0	4
	MALINAU	91	2	88
	Kambing PE	27	0	27
	Sapi Bali	59	2	56
	Sapi BaliXPO	1	0	1
	Sapi Limousin	3	0	3
	Sapi Simmental	1	0	1
	NUNUKAN	29	1	26
	Sapi Bali	29	1	26
	TANA TIDUNG	159	4	153
	Sapi Bali	156	4	150
	Sapi Madura	2	0	2
	Sapi PO	1	0	1
	TARAKAN	91	3	87
	Ayam Buras	91	3	87
	Jumlah	1884	82	1689

Tabel 52. Pengujian Paratb_PCR

No.	PROVINSI / KABUPATEN	JUMLAH SPESIMEN YANG DIUJI	HASIL PENGUJIAN	
			Positif	Negatif
(1)	(2)	(3)	(4)	(5)
1	KALIMANTAN TENGAH	6	3	3
	KOTAWARINGIN BARAT	6	3	3
	Sapi Brahman Cross	6	3	3
2	KALIMANTAN TIMUR	69	0	69
	PASER	47	0	47
	Sapi Brahman Cross	47	0	47
	PENAJAM PASER UTARA	22	0	22
	Sapi Bali	8	0	8
	Sapi Brahman Cross	13	0	13
	Sapi PO	1	0	1
	Jumlah	75	3	72

Tabel 53. Pengujian PRRS_PCR

No.	PROVINSI / KABUPATEN	JUMLAH SPESIMEN YANG DIUJI	HASIL PENGUJIAN	
			Positif	Negatif
(1)	(2)	(3)	(4)	(5)
	KALIMANTAN BARAT	5	0	5
	KETAPANG	5	0	5
	Babi Lokal	5	0	5
	Jumlah	5	0	5

Tabel 54. Pengujian PMK_Elisa

No.	PROVINSI / KABUPATEN	JUMLAH SPESIMEN YANG DIUJI	HASIL PENGUJIAN	
			Seropositif	Seronegatif
(1)	(2)	(3)	(4)	(5)
1	KALIMANTAN BARAT	180	0	180
	KAPUAS HULU	26	0	26
	Kambing Lokal	26	0	26
	SAMBAS	18	0	18
	Sapi Bali	4	0	4
	Sapi Limousin	4	0	4
	Sapi Madura	2	0	2
	Sapi PO	2	0	2
	Sapi Simmental	6	0	6
	SANGGAU	100	0	100
	Babi Lokal	25	0	25
	Kambing Lokal	24	0	24
	Kambing PE	1	0	1
	Sapi Bali	50	0	50
	SEKADAU	18	0	18
	Babi Lokal	18	0	18
	SINGKAWANG	18	0	18
	Babi Landrace	18	0	18
2	KALIMANTAN SELATAN	40	0	40
	BANJARBARU	19	0	19
	Sapi Bali	12	0	12
	Sapi Brahman Cross	1	0	1
	Sapi Kisar	1	0	1
	Sapi Limousin	1	0	1
	Sapi Limousin Cross	1	0	1
	Sapi Mahakam	1	0	1
	Sapi PO	1	0	1
	Sapi Simmental	1	0	1
	KOTABARU	3	0	3
	Babi	3	0	3

(1)	(2)	(3)	(4)	(5)
	TANAH BUMBU	18	0	18
	Sapi Bali	18	0	18
3	KALIMANTAN TENGAH	46	0	46
	BARITO TIMUR	10	0	10
	Sapi Bali	10	0	10
	KOTAWARINGIN TIMUR	18	0	18
	Sapi Bali	17	0	17
	Sapi Madura	1	0	1
	PALANGKA RAYA	18	0	18
	Sapi Bali	14	0	14
	Sapi Kisar Limousin	1	0	1
	Sapi Limousin Bali	1	0	1
	Sapi PO	2	0	2
4	KALIMANTAN TIMUR	265	0	265
	BALIKPAPAN	18	0	18
	Sapi PO	18	0	18
	BERAU	103	0	103
	Babi Lokal	25	0	25
	Kambing Lokal	22	0	22
	Kambing PE	3	0	3
	Sapi Bali	49	0	49
	Sapi Limousin	3	0	3
	Sapi PO	1	0	1
	KUTAI BARAT	68	0	68
	Babi Batam	18	0	18
	Babi Lokal	25	0	25
	Kambing PE	25	0	25
	KUTAI TIMUR	18	0	18
	Sapi Bali	18	0	18
	MAHAKAM ULU	7	0	7
	Kambing Kacang	7	0	7
	PENAJAM PASER UTARA	33	0	33
	Rusa Sambar	5	0	5
	Sapi Bali	22	0	22
	Sapi BaliXPO	3	0	3
	Sapi PO	3	0	3
	SAMARINDA	18	0	18
	Sapi Bali	18	0	18
5	KALIMANTAN UTARA	168	0	168
	MALINAU	52	0	52
	Babi Lokal	25	0	25
	Kambing PE	27	0	27
	NUNUKAN	98	0	98
	Babi Lokal	21	0	21

(1)	(2)	(3)	(4)	(5)
	Kambing Lokal	19	0	19
	Kambing PE	9	0	9
	Sapi Bali	44	0	44
	Sapi Bali Angus	1	0	1
	Sapi Brahman PO	2	0	2
	Sapi Limousin	2	0	2
	TARAKAN	18	0	18
	Ayam Buras	18	0	18
Jumlah		699	0	699

Tabel 55. Pengujian PRRS_Elisa

No.	PROVINSI / KABUPATEN	JUMLAH SPESIMEN YANG DIUJI	HASIL PENGUJIAN	
			Seropositif	Seronegatif
(1)	(2)	(3)	(4)	(5)
1	KALIMANTAN BARAT	10	0	10
	KETAPANG	10	0	10
	Babi Lokal	10	0	10
2	KALIMANTAN TIMUR	87	0	87
	KUTAI BARAT	87	0	87
	Babi Batam	87	0	87
Jumlah		97	0	97

Tabel 56. Pengujian Pullorum_Aglutinasi

No.	PROVINSI / KABUPATEN	JUMLAH SPESIMEN YANG DIUJI	HASIL PENGUJIAN	
			Seropositif	Seronegatif
(1)	(2)	(3)	(4)	(5)
1	KALIMANTAN BARAT	365	55	310
	KAPUAS HULU	20	7	13
	Ayam Buras	20	7	13
	KOTA PONTIANAK	100	6	94
	Ayam Broiler	100	6	94
	MEMPAWAH	75	4	71
	Itik Alabio	75	4	71
	SANGGAU	50	13	37
	Ayam Broiler	12	2	10
	Ayam Kampung	38	11	27
	SEKADAU	20	6	14
	Ayam Buras	14	4	10
	Itik Alabio	6	2	4
	SINGKAWANG	100	19	81
	Ayam Broiler	13	0	13
	Ayam Buras	2	2	0

(1)	(2)	(3)	(4)	(5)
	Ayam Layer	82	17	65
	Itik	3	0	3
2	KALIMANTAN SELATAN	1615	387	1226
	BANJAR	85	17	68
	Ayam Broiler	15	0	15
	Ayam Buras	4	1	3
	Entog	1	0	1
	Itik Mojosari	31	9	22
	Itik peking	13	3	10
	Itik Ratu	21	4	17
	BANJARBARU	360	44	316
	Ayam Broiler	250	0	250
	Ayam Layer	60	31	29
	Itik Alabio	50	13	37
	HULU SUNGAI TENGAH	100	28	72
	Ayam Buras	17	2	15
	Itik Alabio	70	22	48
	Itik peking	3	0	3
	Itik Serati	10	4	6
	HULU SUNGAI UTARA	217	80	137
	Itik Alabio	153	74	79
	Itik peking	64	6	58
	KOTABARU	53	17	36
	Ayam Buras	48	15	33
	Entok	2	1	1
	Itik	3	1	2
	TANAH LAUT	700	163	535
	Ayam Broiler	146	1	145
	Ayam Buras	36	1	33
	Entog	2	1	1
	Itik	50	37	13
	Itik Alabio	339	97	242
	Itik Mojosari	127	26	101
	TAPIN	100	38	62
	Ayam Buras	39	12	27
	Itik Alabio	61	26	35
3	KALIMANTAN TENGAH	141	32	109
	BARITO SELATAN	41	27	14
	Ayam Buras	41	27	14
	KOTAWARINGIN TIMUR	100	5	95
	Ayam Broiler	50	1	49
	Ayam Buras	30	2	28
	Ayam Layer	20	2	18

(1)	(2)	(3)	(4)	(5)
4	KALIMANTAN TIMUR	451	47	404
	BONTANG	50	6	44
	Ayam Broiler	12	1	11
	Ayam Buras	38	5	33
	KUTAI BARAT	101	26	75
	Ayam Buras	101	26	75
	KUTAI KERTANEGARA	100	15	85
	Ayam Buras	75	15	60
	Itik Alabio	9	0	9
	Itik peking	16	0	16
	PENAJAM PASER UTARA	120	0	120
	Ayam Broiler	120	0	120
	SAMARINDA	80	0	80
	Ayam Buras	80	0	80
5	KALIMANTAN UTARA	189	14	175
	TANA TIDUNG	52	10	42
	Ayam Broiler	7	3	4
	Ayam Buras	21	0	21
	Ayam Kampung	21	6	15
	Entog	2	1	1
	Itik Alabio	1	0	1
	TARAKAN	137	4	133
	Ayam Broiler	98	2	96
	Ayam Buras	39	2	37
	Jumlah	2.761	535	2.224

Tabel 57. Pengujian Enteritidis_Elisa

No.	PROVINSI / KABUPATEN	JUMLAH SPESIMEN YANG DIUJI	HASIL PENGUJIAN	
			Seropositif	Seronegatif
(1)	(2)	(3)	(4)	(5)
1	KALIMANTAN BARAT	218	0	208
	KAPUAS HULU	20	0	20
	Ayam Buras	20	0	20
	KOTA PONTIANAK	37	0	34
	Ayam Broiler	37	0	34
	MEMPAAH	20	0	20
	Itik Alabio	20	0	20
	SANGGAU	85	0	78
	Ayam Bangkok	4	0	4
	Ayam Broiler	27	0	27
	Ayam Kampung	54	0	47
	SEKADAU	20	0	20
	Ayam Buras	14	0	14

(1)	(2)	(3)	(4)	(5)
	Itik Alabio	6	0	6
	SINGKAWANG	36	0	36
	Ayam Layer	36	0	36
2	KALIMANTAN SELATAN	754	25	658
	BANJAR	60	4	49
	Ayam Broiler	11	0	11
	Ayam Buras	2	0	1
	Entog	1	0	1
	Itik Mojosari	25	0	25
	Itik peking	5	1	3
	Itik Ratu	16	3	8
	BANJARBARU	69	2	67
	Ayam Layer	50	2	48
	Itik Alabio	19	0	19
	HULU SUNGAI TENGAH	20	0	20
	Ayam Buras	2	0	2
	Itik Alabio	18	0	18
	HULU SUNGAI UTARA	107	9	80
	Itik Alabio	96	9	69
	Itik peking	11	0	11
	TANAH LAUT	478	10	424
	Ayam Broiler	61	0	61
	Ayam Buras	20	1	19
	Entog	2	0	2
	Itik	48	1	46
	Itik Alabio	258	4	232
	Itik Mojosari	89	4	64
	TAPIN	20	0	18
	Ayam Buras	10	0	9
	Itik Alabio	10	0	9
3	KALIMANTAN TENGAH	20	0	19
	KOTAWARINGIN TIMUR	20	0	19
	Ayam Broiler	8	0	7
	Ayam Buras	7	0	7
	Ayam Layer	5	0	5
4	KALIMANTAN TIMUR	141	5	128
	BONTANG	82	5	72
	Ayam Broiler	24	2	22
	Ayam Buras	58	3	50
	KUTAI BARAT	19	0	19
	Ayam Buras	19	0	19
	KUTAI KERTANEGARA	40	0	37
	Ayam Buras	37	0	35
	Itik Alabio	2	0	1

(1)	(2)	(3)	(4)	(5)
	Itik peking	1	0	1
5	KALIMANTAN UTARA	175	11	145
	TANA TIDUNG	82	11	57
	Ayam Broiler	8	6	2
	Ayam Buras	34	0	26
	Ayam Kampung	35	3	26
	Entog	3	2	1
	Itik Alabio	2	0	2
	TARAKAN	93	0	88
	Ayam Broiler	20	0	20
	Ayam Buras	73	0	68
	Jumlah	1308	41	1158

Tabel 58. Pengujian SE_Elisa

No.	PROVINSI / KABUPATEN	JUMLAH SPESIMEN YANG DIUJI	HASIL PENGUJIAN	
			Seropositif	Seronegatif
(1)	(2)	(3)	(4)	(5)
1	KALIMANTAN BARAT	69	37	32
	KETAPANG	44	37	7
	Kerbau Garut	19	14	5
	Sapi Bali	21	19	2
	Sapi Bali Angus	1	1	0
	Sapi Bali Sim	1	1	0
	Sapi BaliXPO	2	2	0
	SINTANG	25	0	25
	Sapi Bali	25	0	25
2	KALIMANTAN SELATAN	82	48	34
	BALANGAN	25	24	1
	Sapi	1	1	0
	Sapi Bali	1	1	0
	Sapi Limousin	2	2	0
	Sapi PO	10	9	1
	Sapi Simmental	11	11	0
	BARITO KUALA	25	0	25
	Sapi Bali	25	0	25
	TANAH BUMBU	25	24	1
	Sapi Bali	23	22	1
	Sapi Brahman	1	1	0
	Sapi Simmental Cross	1	1	0
	TANAH LAUT	7	0	7
	Sapi Madura	7	0	7

(1)	(2)	(3)	(4)	(5)
3	KALIMANTAN TENGAH	100	54	46
	BARITO UTARA	25	25	0
	Sapi Bali	25	25	0
	KAPUAS	25	17	8
	Sapi Bali	25	17	8
	PALANGKA RAYA	25	4	21
	Sapi Bali	22	4	18
	Sapi PO	2	0	2
	Sapi Simmental PO	1	0	1
	SERUYAN	25	8	17
	Sapi Bali	12	4	8
	Sapi Kisar Bali	10	2	8
	Sapi Kisar PO	1	1	0
	Sapi PO	2	1	1
4	KALIMANTAN TIMUR	72	33	39
	BALIKPAPAN	25	1	24
	Sapi Bali	7	0	7
	Sapi PO	18	1	17
	BERAU	47	32	15
	Sapi Bali	46	31	15
	Sapi Donggala	1	1	0
	Jumlah	323	172	151

C. Kesehatan Masyarakat Hewan

Kesmavet merupakan penghubung antara bidang pertanian / peternakan dan kesehatan. Ruang lingkup tugas dan fungsi kesmavet adalah administrasi dan konsultasi, pencegahan penyakit zoonotik, higiene makanan, riset dan penyidikan penyakit hewan dan zoonosis, serta pendidikan kesmavet. Secara garis besar, tugas, dan fungsi kesmavet adalah menjamin keamanan dan kualitas produk-produk peternakan, serta mencegah terjadinya resiko bahaya akibat penyakit hewan / zoonosis dalam rangka menjamin kesehatan dan kesejahteraan masyarakat.

Visi dan Misi Kesmavet

Visi : Terwujudnya pelayanan veteriner yang prima dalam menjamin kesehatan dan ketentraman bathin masyarakat.

Misi :

1. Meningkatkan jaminan keamanan pangan asal hewan melalui pembinaan dan pengawasan higiene-sanitasi dalam upaya penyediaan pangan asal hewan yang aman, sehat, utuh, dan halal (ASUH).
2. Meningkatkan jaminan keamanan pangan asal hewan melalui pengujian keamanan dan mutu produk peternakan.
3. Meningkatkan perlindungan sumberdaya hewani dan ketentraman bathin masyarakat dalam penyediaan pangan asal hewan melalui pembinaan analisa risiko dan peredaran pangan asal hewan.
4. Meningkatkan perlindungan sumberdaya hewani dan daya saing produk hewan non pangan dalam penyediaan produk hewan non pangan melalui pembinaan analisa risiko dan peredaran produk hewan non pangan.

Untuk mewujudkan visi dan misi kesmavet ini maka Balai Veteriner rutin melakukan surveilans dan monitoring residu dan cemaran mikroba produk asal hewan di Wilayah Kerja Balai Veteriner Banjarbaru, melakukan pemeriksaan, penyidikan dan pengujian terhadap agen penyakit di laboratorium.

Berikut hasil Kegiatan pengambilan sampel diberbagai daerah wilayah kerja Balai Veteriner Banjarbaru antara lain sebagai berikut :

Tabel 59. Pengujian Aminoglikosida_Residu

No.	PROVINSI / KABUPATEN	JUMLAH SPESIMEN YANG DIUJI	HASIL PENGUJIAN	
			Positif	Negatif
(1)	(2)	(3)	(4)	(5)
1	KALIMANTAN BARAT	43	0	43
	KOTA PONTIANAK	20	0	20
	Ayam	5	0	5
	Sapi	15	0	15
	KUBU RAYA	5	0	5
	Ayam	5	0	5
	SINGKAWANG	18	0	18
	Ayam	15	0	15
	Sapi	3	0	3
2	KALIMANTAN SELATAN	213	2	211
	BALANGAN	5	0	5
	Ayam	5	0	5
	BANJAR	42	0	42
	Ayam	15	0	15
	Itik	5	0	5
	Sapi	22	0	22

(1)	(2)	(3)	(4)	(5)
	BANJARBARU	47	1	46
	Ayam	35	0	35
	Sapi	12	1	11
	BANJARMASIN	46	0	46
	Ayam	25	0	25
	Ayam Layer	1	0	1
	Itik	5	0	5
	Sapi	15	0	15
	HULU SUNGAI SELATAN	9	0	9
	Ayam	4	0	4
	Itik	5	0	5
	HULU SUNGAI TENGAH	5	0	5
	Ayam	5	0	5
	HULU SUNGAI UTARA	9	0	9
	Ayam	5	0	5
	Itik	4	0	4
	KOTABARU	5	0	5
	Ayam	5	0	5
	TABALONG	18	1	17
	Ayam	12	1	11
	Ayam Broiler	2	0	2
	Ayam Layer	1	0	1
	Sapi	3	0	3
	TANAH BUMBU	5	0	5
	Ayam	5	0	5
	TANAH LAUT	17	0	17
	Ayam	5	0	5
	Ayam Broiler	12	0	12
	TAPIN	5	0	5
	Ayam	5	0	5
3	KALIMANTAN TENGAH	46	0	46
	KAPUAS	5	0	5
	Ayam	5	0	5
	KOTAWARINGIN BARAT	11	0	11
	Ayam	5	0	5
	Sapi	6	0	6
	KOTAWARINGIN TIMUR	10	0	10
	Ayam	5	0	5
	Sapi	5	0	5
	PALANGKA RAYA	20	0	20
	Ayam	5	0	5
	Sapi	15	0	15

(1)	(2)	(3)	(4)	(5)
4	KALIMANTAN TIMUR	115	0	115
	BALIKPAPAN	40	0	40
	Ayam	25	0	25
	Sapi	15	0	15
	BERAU	35	0	35
	Ayam	5	0	5
	Ayam Broiler	4	0	4
	Ayam Buras	9	0	9
	Ayam Potong	4	0	4
	Itik	3	0	3
	Sapi	10	0	10
	BONTANG	5	0	5
	Ayam	5	0	5
	KUTAI KERTANEGARA	5	0	5
	Ayam	5	0	5
	PASER	5	0	5
	Ayam	5	0	5
	PENAJAM PASER UTARA	5	0	5
	Ayam	5	0	5
	SAMARINDA	20	0	20
	Ayam	5	0	5
	Sapi	15	0	15
5	KALIMANTAN UTARA	25	0	25
	BULUNGAN	5	0	5
	Ayam	5	0	5
	NUNUKAN	5	0	5
	Ayam	5	0	5
	TARAKAN	15	0	15
	Ayam	5	0	5
	Sapi	10	0	10
	Jumlah	442	2	440

Tabel 60. Pengujian Boraks

No.	PROVINSI / KABUPATEN	JUMLAH SPESIMEN YANG DIUJI	HASIL PENGUJIAN	
			Positif	Negatif
(1)	(2)	(3)	(4)	(5)
1	KALIMANTAN BARAT	15	0	15
	KOTA PONTIANAK	5	0	5
	KUBU RAYA	5	0	5
	SINGKAWANG	5	0	5
2	KALIMANTAN SELATAN	100	0	100
	BALANGAN	5	0	5
	BANJAR	10	0	10
	BANJARBARU	20	0	20
	BANJARMASIN	5	0	5
	HULU SUNGAI SELATAN	5	0	5
	HULU SUNGAI TENGAH	5	0	5
	HULU SUNGAI UTARA	5	0	5
	KOTABARU	25	0	25
	TABALONG	5	0	5
	TANAH BUMBU	5	0	5
	TANAH LAUT	5	0	5
	TAPIN	5	0	5
3	KALIMANTAN TENGAH	30	0	30
	KAPUAS	5	0	5
	KOTAWARINGIN BARAT	10	0	10
	KOTAWARINGIN TIMUR	10	0	10
	PALANGKA RAYA	5	0	5
4	KALIMANTAN TIMUR	35	0	35
	BALIKPAPAN	5	0	5
	BERAU	5	0	5
	BONTANG	5	0	5
	KUTAI KERTANEGARA	5	0	5
	PASER	5	0	5
	PENAJAM PASER UTARA	5	0	5
	SAMARINDA	5	0	5
5	KALIMANTAN UTARA	15	0	15
	BULUNGAN	5	0	5
	NUNUKAN	5	0	5
	TARAKAN	5	0	5
Jumlah		195	0	195

Tabel 61. Pengujian Coliform_Kesmavet

No.	PROVINSI / KABUPATEN	JUMLAH SPESIMEN YANG DIUJI	HASIL PENGUJIAN	
			Seropositif	Seronegatif
(1)	(2)	(3)	(4)	(5)
1	KALIMANTAN SELATAN	37	22	15
	TABALONG	25	20	5
	Ayam	10	8	2
	Ayam Broiler	5	4	1
	Ayam Layer	1	1	0
	Itik	1	1	0
	Kerbau	2	2	0
	Sapi	6	4	2
	TANAH LAUT	12	2	10
	Ayam Broiler	12	2	10
2	KALIMANTAN UTARA	69	33	36
	BULUNGAN	10	0	10
	Ayam Broiler	9	0	9
	Sapi	1	0	1
	MALINAU	15	3	12
	Ayam Broiler	9	1	8
	Sapi	6	2	4
	NUNUKAN	19	10	9
	Ayam Broiler	14	8	6
	Sapi	5	2	3
	TARAKAN	25	20	5
	Ayam Broiler	15	11	4
	Sapi	10	9	1
Jumlah		106	55	51

Tabel 62. Pengujian Ecoli_Kesmavet

No.	PROVINSI / KABUPATEN	JUMLAH SPESIMEN YANG DIUJI	HASIL PENGUJIAN	
			Positif	Negatif
(1)	(2)	(3)	(4)	(5)
1	KALIMANTAN BARAT	28	11	17
	KOTA PONTIANAK	15	4	11
	Sapi	15	4	11
	SINGKAWANG	13	7	6
	Ayam	10	7	3
	Sapi	3	0	3
2	KALIMANTAN SELATAN	124	60	64
	BANJAR	17	7	10
	Ayam	5	4	1
	Itik	1	0	1
	Sapi	11	3	8

(1)	(2)	(3)	(4)	(5)
	BANJARBARU	21	9	12
	Ayam	20	9	11
	Lain-lain	1	0	1
	BANJARMASIN	35	17	18
	Ayam	20	6	14
	Sapi	15	11	4
	KOTABARU	11	4	7
	Ayam	10	3	7
	Sapi	1	1	0
	TABALONG	25	19	6
	Ayam	10	6	4
	Ayam Broiler	5	5	0
	Ayam Layer	1	1	0
	Itik	1	1	0
	Kerbau	2	2	0
	Sapi	6	4	2
	TANAH LAUT	12	2	10
	Ayam Broiler	12	2	10
	TAPIN	3	2	1
	Ayam Broiler	1	1	0
	Ayam Kampung	1	1	0
	Sapi Bali	1	0	1
3	KALIMANTAN TENGAH	56	49	7
	KOTAWARINGIN BARAT	6	0	6
	Sapi	6	0	6
	KOTAWARINGIN TIMUR	5	5	0
	Sapi	5	5	0
	PALANGKA RAYA	45	44	1
	Ayam	12	11	1
	Babi	6	6	0
	Babi Hutan	1	1	0
	Itik	1	1	0
	Rusa	1	1	0
	Sapi	24	24	0
4	KALIMANTAN TIMUR	50	40	10
	BALIKPAPAN	35	25	10
	Ayam	20	15	5
	Sapi	15	10	5
	SAMARINDA	15	15	0
	Sapi	15	15	0
5	KALIMANTAN UTARA	79	31	48
	BULUNGAN	10	0	10
	Ayam Broiler	9	0	9
	Sapi	1	0	1

(1)	(2)	(3)	(4)	(5)
	MALINAU	15	0	15
	Ayam Broiler	9	0	9
	Sapi	6	0	6
	NUNUKAN	19	10	9
	Ayam Broiler	14	8	6
	Sapi	5	2	3
	TARAKAN	35	21	14
	Ayam Broiler	15	12	3
	Sapi	20	9	11
	Jumlah	337	191	146

Tabel 63. Pengujian Staphylococcus_Kesmavet

No.	PROVINSI / KABUPATEN	JUMLAH SPESIMEN YANG DIUJI	HASIL PENGUJIAN	
			Positif	Negatif
(1)	(2)	(3)	(4)	(5)
1	KALIMANTAN BARAT	6	0	6
	KOTA PONTIANAK	3	0	3
	Sapi	3	0	3
	SINGKAWANG	3	0	3
	Sapi	3	0	3
2	KALIMANTAN SELATAN	87	20	67
	BALANGAN	3	0	3
	Sapi	3	0	3
	BANJAR	8	5	3
	Itik	5	5	0
	Sapi	3	0	3
	BANJARBARU	3	0	3
	Sapi	3	0	3
	BANJARMASIN	8	4	4
	Itik	5	1	4
	Sapi	3	3	0
	HULU SUNGAI SELATAN	8	0	8
	Itik	5	0	5
	Sapi	3	0	3
	HULU SUNGAI TENGAH	3	0	3
	Sapi	3	0	3
	HULU SUNGAI UTARA	7	0	7
	Itik	4	0	4
	Sapi	3	0	3
	KOTABARU	3	0	3
	Sapi	3	0	3
	TABALONG	27	6	21
	Ayam	10	2	8

(1)	(2)	(3)	(4)	(5)
	Ayam Broiler	5	0	5
	Ayam Layer	1	0	1
	Itik	1	0	1
	Kerbau	2	2	0
	Sapi	8	2	6
	TANAH BUMBU	3	0	3
	Sapi	3	0	3
	TANAH LAUT	11	5	6
	Ayam Broiler	8	2	6
	Sapi	3	3	0
	TAPIN	3	0	3
	Sapi	3	0	3
3	KALIMANTAN TENGAH	12	0	12
	KAPUAS	3	0	3
	Sapi	3	0	3
	KOTAWARINGIN BARAT	3	0	3
	Sapi	3	0	3
	KOTAWARINGIN TIMUR	3	0	3
	Sapi	3	0	3
	PALANGKA RAYA	3	0	3
	Sapi	3	0	3
	KALIMANTAN TIMUR	21	5	16
	BALIKPAPAN	3	1	2
	Sapi	3	1	2
	BERAU	3	0	3
	Sapi	3	0	3
	BONTANG	3	0	3
	Sapi	3	0	3
	KUTAI KERTANEGARA	3	0	3
	Sapi	3	0	3
	PASER	3	2	1
	Sapi	3	2	1
	PENAJAM PASER UTARA	3	2	1
	Sapi	3	2	1
	SAMARINDA	3	0	3
	Sapi	3	0	3
4	KALIMANTAN UTARA	75	0	75
	BULUNGAN	10	0	10
	Ayam Broiler	9	0	9
	Sapi	1	0	1
	MALINAU	15	0	15
	Ayam Broiler	9	0	9
	Sapi	6	0	6

(1)	(2)	(3)	(4)	(5)
	NUNUKAN	22	0	22
	Ayam Broiler	14	0	14
	Sapi	8	0	8
	TARAKAN	28	0	28
	Ayam Broiler	15	0	15
	Sapi	13	0	13
	Jumlah	201	25	176

Tabel 64. Pengujian Formalin Residu

No.	PROVINSI / KABUPATEN	JUMLAH SPESIMEN YANG DIUJI	HASIL PENGUJIAN	
			Positif	Negatif
(1)	(2)	(3)	(4)	(5)
1	KALIMANTAN BARAT	60	0	60
	KOTA PONTIANAK	40	0	40
	Ayam	40	0	40
	KUBU RAYA	20	0	20
	Ayam	20	0	20
2	KALIMANTAN SELATAN	369	0	369
	BALANGAN	14	0	14
	Ayam	14	0	14
	BANJAR	45	0	45
	Ayam	45	0	45
	BANJARBARU	5	0	5
	Ayam	5	0	5
	HULU SUNGAI SELATAN	30	0	30
	Ayam	30	0	30
	HULU SUNGAI TENGAH	30	0	30
	Ayam	30	0	30
	HULU SUNGAI UTARA	20	0	20
	Ayam	20	0	20
	KOTABARU	79	0	79
	Ayam	65	0	65
	Itik	1	0	1
	Puyuh	1	0	1
	Sapi	12	0	12
	TABALONG	40	0	40
	Ayam	40	0	40
	TANAH BUMBU	30	0	30
	Ayam	30	0	30
	TANAH LAUT	40	0	40
	Ayam	39	0	39
	Ayam Broiler	1	0	1

(1)	(2)	(3)	(4)	(5)
	TAPIN	36	0	36
	Ayam	30	0	30
	ikan Bandeng	1	0	1
	Ikan Peda	2	0	2
	Ikan Pindang	1	0	1
	Ikan Tuna	1	0	1
	Ikan Tuyul	1	0	1
3	KALIMANTAN TENGAH	160	0	160
	KAPUAS	40	0	40
	Ayam	40	0	40
	KOTAWARINGIN BARAT	40	0	40
	Ayam	40	0	40
	KOTAWARINGIN TIMUR	40	0	40
	Ayam	40	0	40
	PALANGKA RAYA	40	0	40
	Ayam	40	0	40
4	KALIMANTAN TIMUR	192	0	192
	BALIKPAPAN	20	0	20
	Ayam	20	0	20
	BERAU	25	0	25
	Ayam	25	0	25
	BONTANG	29	0	29
	Ayam	29	0	29
	KUTAI KERTANEGARA	30	0	30
	Ayam	30	0	30
	PASER	26	0	26
	Ayam	26	0	26
	PENAJAM PASER UTARA	22	0	22
	Ayam	22	0	22
	SAMARINDA	40	0	40
	Ayam	40	0	40
5	KALIMANTAN UTARA	189	0	189
	BULUNGAN	50	0	50
	Ayam	40	0	40
	Ayam Broiler	9	0	9
	Sapi	1	0	1
	MALINAU	15	0	15
	Ayam Broiler	9	0	9
	Sapi	6	0	6
	NUNUKAN	59	0	59
	Ayam	40	0	40
	Ayam Broiler	14	0	14
	Sapi	5	0	5

(1)	(2)	(3)	(4)	(5)
	TARAKAN	65	0	65
	Ayam	40	0	40
	Ayam Broiler	15	0	15
	Sapi	10	0	10
	Jumlah	970	0	970

Tabel 65. Pengujian Penicilin_Residu

No.	PROVINSI / KABUPATEN	JUMLAH SPESIMEN YANG DIUJI	HASIL PENGUJIAN	
			Positif	Negatif
(1)	(2)	(3)	(4)	(5)
1	KALIMANTAN BARAT	23	5	18
	KUBU RAYA	5	5	0
	Ayam	5	5	0
	SINGKAWANG	18	0	18
	Ayam	15	0	15
	Sapi	3	0	3
2	KALIMANTAN TENGAH	21	21	0
	KOTAWARINGIN BARAT	11	11	0
	Ayam	5	5	0
	Sapi	6	6	0
	KOTAWARINGIN TIMUR	10	10	0
	Ayam	5	5	0
	Sapi	5	5	0
3	KALIMANTAN TIMUR	25	19	6
	BERAU	15	9	6
	Ayam	5	5	0
	Sapi	10	4	6
	BONTANG	5	5	0
	Ayam	5	5	0
	KUTAI KERTANEGARA	5	5	0
	Ayam	5	5	0
	Jumlah	69	45	24

Tabel 66. Pengujian Makrolida_Residu

No.	PROVINSI / KABUPATEN	JUMLAH SPESIMEN YANG DIUJI	HASIL PENGUJIAN	
			Positif	Negatif
(1)	(2)	(3)	(4)	(5)
1	KALIMANTAN BARAT	43	0	43
	KOTA PONTIANAK	20	0	20
	Ayam	5	0	5
	Sapi	15	0	15
	KUBU RAYA	5	0	5
	Ayam	5	0	5
	SINGKAWANG	18	0	18
	Ayam	15	0	15
	Sapi	3	0	3
2	KALIMANTAN SELATAN	143	0	143
	BALANGAN	5	0	5
	Ayam	5	0	5
	BANJAR	20	0	20
	Ayam	5	0	5
	Itik	5	0	5
	Sapi	10	0	10
	BANJARBARU	25	0	25
	Ayam	25	0	25
	BANJARMASIN	45	0	45
	Ayam	25	0	25
	Itik	5	0	5
	Sapi	15	0	15
	HULU SUNGAI SELATAN	9	0	9
	Ayam	4	0	4
	Itik	5	0	5
	HULU SUNGAI TENGAH	5	0	5
	Ayam	5	0	5
	HULU SUNGAI UTARA	9	0	9
	Ayam	5	0	5
	Itik	4	0	4
	KOTABARU	5	0	5
	Ayam	5	0	5
	TABALONG	5	0	5
	Ayam	5	0	5
	TANAH BUMBU	5	0	5
	Ayam	5	0	5
	TANAH LAUT	5	0	5
	Ayam	5	0	5
	TAPIN	5	0	5
	Ayam	5	0	5

(1)	(2)	(3)	(4)	(5)
3	KALIMANTAN TENGAH	46	0	46
	KAPUAS	5	0	5
	Ayam	5	0	5
	KOTAWARINGIN BARAT	11	0	11
	Ayam	5	0	5
	Sapi	6	0	6
	KOTAWARINGIN TIMUR	10	0	10
	Ayam	5	0	5
	Sapi	5	0	5
	PALANGKA RAYA	20	0	20
	Ayam	5	0	5
	Sapi	15	0	15
4	KALIMANTAN TIMUR	95	0	95
	BALIKPAPAN	40	0	40
	Ayam	25	0	25
	Sapi	15	0	15
	BERAU	15	0	15
	Ayam	5	0	5
	Sapi	10	0	10
	BONTANG	5	0	5
	Ayam	5	0	5
	KUTAI KERTANEGARA	5	0	5
	Ayam	5	0	5
	PASER	5	0	5
	Ayam	5	0	5
	PENAJAM PASER UTARA	5	0	5
	Ayam	5	0	5
	SAMARINDA	20	0	20
	Ayam	5	0	5
	Sapi	15	0	15
5	KALIMANTAN UTARA	25	0	25
	BULUNGAN	5	0	5
	Ayam	5	0	5
	NUNUKAN	5	0	5
	Ayam	5	0	5
	TARAKAN	15	0	15
	Ayam	5	0	5
	Sapi	10	0	10
Jumlah		352	0	352

D. Perpustakaan

Seksi Informasi Veteriner mempunyai tugas tambahan untuk mengelola perpustakaan Balai Veteriner Banjarbaru sebagai pusat informasi regional dan tempat rujukan / reference bagi dinas yang berkompeten di bidang peternakan, Keswan dan kesmavet serta lembaga pendidikan.

Tabel 67. Jumlah Koleksi Bahan Pustaka di Balai Veteriner Banjarbaru tahun 2016

No	Jenis Pustaka	Jumlah Judul Buku	Satuan Buku
1.	Buku Sirkulasi	1.309	1.658
2.	Buku Referensi	486	494
3.	Majalah, Jurnal, Buletin dan Brosur	73	2.071
4.	Kliping	33	33
5.	Koran	2	269
6.	E.book / Koleksi Elektronik / Bentuk Abstrak	115	1.542

Tabel 68. Jumlah Pengunjung Perpustakaan Balai Veteriner Banjarbaru tahun 2016

No	Bulan	PNS (orang)	Mahasiswa (orang)	Jumlah (orang)
1	Januari	64	5	69
2	Februari	32	6	38
3	Maret	13	-	13
4	April	2	-	2
5	Mei	20	-	20
6	Juni	40	1	41
7	Juli	22	-	22
8	Agustus	13	-	13
9	September	6	-	6
10	Oktober	22	1	23
11	November	24	-	24
12	Desember	15	1	16
Jumlah		273	14	287

Untuk melengkapi ketersediaan layanan informasi Balai Veteriner Banjarbaru juga menyediakan jaringan informasi internet yang dapat diakses melalui website Balai Veteriner Banjarbaru dengan alamat <http://bvetbib.ditjennek.pertanian.go.id>

BAB. V

KESIMPULAN DAN SARAN

A. Kesimpulan

Kegiatan teknis Balai Veteriner Banjarbaru selama Tahun Anggaran 2016 secara umum telah dilaksanakan dengan baik sesuai dengan tugas dan fungsi, yakni melaksanakan tugas pokok pengamatan dan pengidentifikasian, diagnosa, pengujian veteriner dan produk hewan penyidikan penyakit hewan, pelaksanaan pengujian kesehatan hewan dan pengamanan hewan serta produk asal hewan, pemantauan dan evaluasi pasca vaksinasi hewan, pemantauan pelayanan medik veteriner, pemeriksaan kesehatan ternak, unggas, satwa, pelaksanaan pengujian veteriner produk asal hewan (food borne disease) pelaksanaan sertifikasi status kesehatan dan hasil uji produk asal hewan serta pemberian saran dan teknis penanggulangan dan penolakan penyakit hewan, pembuatan peta regional penyakit hewan, dokumentasi penyebaran informasi kesehatan hewan dan pelaksanaan urusan tata usaha dan rumah tangga.

Namun dalam perjalanan melaksanakan tugas dan fungsi tersebut beberapa permasalahan yang dihadapi untuk mencapai sasaran yang telah ditentukan antara lain :

1. Terbatasnya anggaran/dana yang dialokasikan untuk pelaksanaan surveilans untuk mencakup seluruh wilayah kerja Balai Veteriner Banjarbaru
2. Adanya pengadaan bahan kimia yang dilaksanakan memerlukan waktu indent yang cukup lama

Dari berbagai masalah diatas tindak lanjut dan upaya pemecahan masalah yang dihadapi dapat dilakukan dengan mengadakan sampling dalam pemilihan lokasi pengambilan sampel yang dilakukan secara terpadu dan terintegrasi dengan pertimbangan hasil kajian epidemiologi penyakit yang disurvei. Untuk pengadaan barang dan jasa berupa bahan kimia yang indent cukup lama harus dilakukan segera diawal tahun.

Kegiatan administrasi dan manajemen pada Balai Veteriner Banjarbaru telah berjalan dengan baik sesuai rencana yang telah ditentukan. Capaian serapan anggaran tahun 2016 mencapai 99,23 %. Serapan pada tahun 2015 ini mengalami peningkatan dibandingkan tahun 2015 yaitu mencapai 90,94% .

Kegiatan servis aktif mulai bisa dilaksanakan secara maksimal. Dalam tahun anggaran 2016 total sampel yang diuji berjumlah 116.256 sampel yang terdiri dari pelayanan aktif sebanyak 97.769 sampel dan dari pelayanan pasif sebanyak 18.487 sampel.

B. Saran

Mengingat Balai Veteriner Banjarbaru memiliki wilayah kerja yang sangat luas perlu adanya dana yang memadai untuk mengoptimalkan tugas dan fungsinya dan meningkatkan koordinasi antara Balai Veteriner Banjarbaru dengan Dinas Propinsi dan Kabupaten / Kota terutama dalam pelaksanaan kegiatan yang berhubungan dengan permasalahan kesehatan hewan terutama di wilayah kerja Kalimantan dan instansi terkait lainnya. Kegiatan surveilans belum dapat menjangkau semua kabupaten / kota yang ada di Kalimantan sehingga alokasi pelaksanaan kegiatan berdasarkan skala prioritas.

Walaupun kualitas dan kuantitas sumber daya manusia yang terbatas, diharapkan peningkatan optimalisasi pemanfaatan Balai Veteriner Banjarbaru sebagai laboratorium konfirmasi oleh daerah-daerah di wilayah kerja Kalimantan oleh instansi terkait sehingga gambaran kegiatan penyakit di lapangan dapat diketahui secara pasti dan lebih baik. Revitalasi masih perlu dilakukan dan dialokasikan dananya, demikian juga dengan alih generasi di Balai Veteriner Banjarbaru masih sangat diperlukan dengan adanya penambahan personalia baik untuk teknis maupun administrasi karena saat ini jumlah personil masih kurang dan banyak personil yang umurnya sudah mendekati usia pensiun. Selain itu, peningkatan kemampuan Sumber Daya Manusia (SDM) dalam rangka penguasaan teknologi pengujian dan diagnosa penyakit hewan masih sangat perlu ditingkatkan.

BAB. VI

PENUTUP

Penyusunan Laporan Tahunan ini merupakan salah satu media sebagai bahan evaluasi dari seluruh kegiatan yang telah dilaksanakan pada tahun anggaran 2016. Dengan penyajian data angka dalam laporan kegiatan hasil pelaksanaan penyidikan dan pengujian serta diagnosa penyakit hewan diharapkan dapat menjadi acuan dan gambaran tingkat keberhasilan kinerja Balai Veteriner Banjarbaru terhadap wilayah kerja pelayanan.

Dalam rangka penyempurnaan dan peningkatan kemajuan pelayanan di masa yang akan datang, diharapkan adanya kritik dan saran-saran yang konstruktif dari instansi terkait terhadap kinerja Balai Veteriner Banjarbaru.